

CATÁLOGO 2022

MIGSA®

LÍNEA DE EQUIPOS



📍 Henry Ford 257-H, Col. Bondojoito, Alc. GAM. 07850, CDMX.
☎ 55 5739.1739 | 55 5739.3423 | 55 5517.4771



NO SO TROS

Misión

Grupo Ertomex es un grupo empresarial conformado por un equipo de trabajo comprometido con el servicio al cliente, abiertos a escuchar sus necesidades y dispuestos a trabajar con lealtad, honestidad y respeto.

Queremos ayudar a la industria gastronómica de México y el mundo a tener mejores opciones de equipos que hagan crecer su negocio y que puedan ser accesibles.

Desde 1986 conocemos el mercado y las necesidades de nuestros clientes, por este motivo, es nuestro compromiso ayudarlos a generar mas ingresos a través de una mayor gama de equipos gastronómicos a precio competitivo y en el menor tiempo posible, mejorando la producción, exhibición, presentación y almacenaje de sus alimentos.

Queremos ser la mejor opción en equipos gastronómicos para que nuestros clientes ganen dinero.



DISTRIBUIDORES

Contamos con una red de distribuidores en toda la República Mexicana, desde Baja California Norte hasta Quintana Roo, cumpliendo nuestro compromiso de tener hasta 85% de servicio técnico en todos los estados en las ciudades más importantes.



EXPOSICIONES

Capacitamos constantemente a nuestros distribuidores por medio de exposiciones sobre el funcionamiento y aplicaciones de nuestros equipos para que puedan asesorar de la mejor manera a los usuarios finales.

ÍNDICE

A1	VITRINAS & EXHIBIDORES - FRÍOS Y CALIENTES _____	1
	REFRIGERADORES & CONGELADORES _____	10
	CAFETERÍA & SNACKS _____	16
	PROCESAMIENTO & EMPACADO DE ALIMENTOS _____	27
	EQUIPOS PARA PANADERÍA & PIZZERÍA _____	37
	MÁQUINAS DE HELADOS & PALETAS _____	42
	MUEBLES & ACCESORIOS EN ACERO INOXIDABLE _____	45
	EQUIPAMIENTO DE COCINAS & COCCIÓN _____	50
	MANGUERAS DE PRELAVADO, LLAVES MEZCLADORAS Y ACCESORIOS _____	62
	REGULADORES & CONVERTIDORES DE VOLTAJE _____	68
	ELECTRODOMÉSTICOS _____	69
A2	OTRAS MARCAS _____	1

LIS TA DO

A1

Amasadoras _____	38 - 39	Césped _____	66
Ablandador de carne _____	31	Chaffing Dish _____	47
Anaqueles _____	47	Cocedor de corn dog _____	18
Asador de salchichas _____	20	Cocedor de pastas _____	50
Asador eléctrico _____	50	Cocedor de salchichas _____	20
Baño maría _____	50, 54	Cocinadores de conos _____	43
Batidoras _____	37 - 38	Congelador horizontal tapa cofre _	15
Cafeteras _____	23	Congelador horizontal tapa cristal	15
Capello protector _____	17	Congelador vertical puerta acero _	14
Carro circular _____	45	Contra de canasta _____	65 - 66
Carro servicio _____	45	Contrabarra refrigerada _____	10
Carro recolector _____	45	Convertidor de voltaje _____	68
Carros calentones _____	55 - 56	Cople _____	66

Cortador de cebollas _____	30	Extractor de naranjas _____	23
Cortador de pan _____	37	Fabricadora de hielo _____	25
Cortadores de tomates _____	30	Fabricadora de paletas _____	44
Creperas a gas _____	19	Filtro de agua _____	26
Creperas eléctricas _____	19	Filtro de grasa _____	67
Cuello de ganso _____	63 - 65	Formadora de hamburguesa ____	30
Cutter _____	28	Fregaderos _____	45
Chocolateras eléctricas _____	21	Freidora a gas _____	57 - 58
Deshidratador de alimentos ____	29	Freidora eléctrica _____	50
Despachador de cereales _____	21 - 22	Fuente de chocolate _____	21
Despachador de jugos _____	22	Granitas _____	23
Despachador de quesos _____	19	Hamburguesas - formadoras ____	30
Despachador de vasos _____	24	Helado suave - fábricas _____	42
Discos para procesador _____	34	Hielo – fábricas de _____	25
Doneraki _____	61	Hornos eléctricos _____	52 - 53
Embutidoras _____	30	Juego de accesorios para llaves	67
Empacadoras al vacío _____	35 - 36	Laminadora _____	39 - 40
Emplayadora _____	31	Lámparas reflectoras _____	56
Enfriadores de agua _____	24	Lavalozas _____	51
Espigueros _____	46	Lavamanos _____	46
Esquimera _____	22	Licadoras comerciales _____	16
Extractor de jugos _____	22	Licadoras de volteo _____	31

Llave llenadora _____	62 - 63	Ollas bruja _____	52
Llaves electrónicas _____	64	Paletas – fábricas de _____	44
Llaves mezcladoras _____	62 - 63	Palomeras _____	21
Mangueras a cubierta _____	62	Panineras _____	18
Mangueras a pared _____	62	Parrillas a gas _____	58 - 59
Mangueras de lavado _____	63	Parrillas eléctricas _____	50 - 51
Máquina de helado duro _____	42 - 43	Picadora _____	28
Máquina de helado frito _____	43	Planchas a gas _____	59 - 60
Máquina de helado suave de mesa	42	Planchas eléctricas _____	50 - 51
Máquina de helado suave de piso	42	Procesador de vegetales _____	34
Marinadora _____	31	Rebanadoras de carnes frías ____	27 - 28
Marmitas _____	60	Refrigeradores de acero verticales	10
Mesa de trabajo refrigerada ____	11	Refrigerador para insertos _____	2
Mesa para ensaladas refrigerada	11 - 12	Refrigeradores circulares _____	5
Mesa para pizza refrigerada ____	12 - 13	Refrigeradores panorámicos ____	1
Mesa viajera _____	45	Regatón _____	66
Mesas de trabajo _____	45	Reguladores de voltaje _____	68
Molino de café _____	23	Sartén a gas _____	60
Molinos de carne _____	32	Salamandra _____	61
Mondadoras de papas _____	31	Sierra para carne _____	28
Multiprocesador _____	69	Tostadores de pan _____	52
Murales de autoservicio _____	6	Tramos de autoservicio _____	7

Triturador de hielo _____	26	Vitrinas calientes _____	8 - 9
Turbo freidora _____	69	Vitrinas para ensaladas _____	2
Turbolicuadores _____	33	Vitrinas para sushi _____	2
Válvula de pedal _____	65	Vitrinas sobre mostrador _____	1 - 3, 5
Válvula de rodilla _____	65	Vitrinas sobre piso _____	3 - 7
Vasos para licuadora _____	17	Waffleras _____	17 - 18
Vitrina neutra _____	9		

OTRAS MARCAS



A2

Cafetera de jarras _____	3	Máquina de helado suave _____	6
Cafetera automática _____	10 - 11	Máquina para té helado _____	6
Cafeteras express de 1 grupo _____	11	Microondas comerciales _____	12
Cafeteras express de 2 grupos _____	11	Molinos para café a granel _____	3
Cafeteras para polvos _____	4	Molinos para café expresso _____	12
Cortadora-Divisora de masa _____	8	Molino para percoladora _____	3
Dispensador de agua caliente _____	6	Percoladoras _____	3
Dispensador de agua fría _____	1 - 2	Percoladoras digitales _____	5
Hornos de convección _____	7	Percoladoras para termos - satelital _____	4
Hornos de microondas _____	12	Termos para café _____	4
Jarra para café _____	4	Vitrinas para helado _____	9
Laminadora de masa _____	8		

* PRECIOS MÁS IVA.

VITRINAS & EXHIBIDORES

FRÍOS & CALIENTES

VITRINAS FRÍAS



REFRIGERADOR PANORÁMICO PUERTA RECTA

MARCA MIGSA. PUERTA DE CRISTAL, CAPACIDAD DE 78 LTS; TEMPERATURA DE REFRIGERACIÓN DE 0 A 12 °C, COLOR NEGRO, ILUMINACIÓN EN LEDS Y 3 PARRILLAS CROMADAS. 110V / 60HZ. POTENCIA 180W. PESO NETO 33.8 KGS.
MEDIDAS: 428 X 386 X 960 MM.
I CÓDIGO SAT/ 24131500



REFRIGERADOR PANORÁMICO

MARCA MIGSA. PUERTA DE CRISTAL CURVO, CAPACIDAD DE 82 LTS; TEMPERATURA DE REFRIGERACIÓN DE 0 A 12 °C, COLOR NEGRO, ILUMINACIÓN EN LEDS Y 3 PARRILLAS CROMADAS. 110V/60HZ. POTENCIA 180W. PESO NETO 36 KGS.
MEDIDAS: 425 X 404 X 980 MM.
I CÓDIGO SAT/ 24131500

MODELO RT-78L

MODELO RT-78L 1R



REFRIGERADOR DE EXHIBICIÓN PANORÁMICA

MARCA MIGSA. 2 PUERTAS DE CRISTAL CURVO (PASS - TROUGH) CAPACIDAD DE 86 LTS; TEMPERATURA DE REFRIGERACIÓN DE 0 A 12 °C, COLOR NEGRO, ILUMINACIÓN EN LEDS Y 3 PARRILLAS CROMADAS. 110V/60HZ. POTENCIA 180W. PESO NETO 36.5 KGS.
MEDIDAS: 425 X 425 X 980 MM
I CÓDIGO SAT/ 24131500



REFRIGERADOR DE EXHIBICIÓN PANORÁMICA

MARCA MIGSA. EXHIBIDOR CON 4 NIVELES, 4 PARRILLAS AJUSTABLES, EN COLOR BLANCO, CAPACIDAD DE 235 LTS; 4 CARAS DE CRISTAL, UNA PUERTA ABATIBLE DE CRISTAL CURVA, CONTROL DIGITAL DE TEMPERATURA DE 0 A 12 °C, ILUMINACIÓN INTERIOR. (CON RUEDAS). 110V/60HZ. POTENCIA 250W. PESO NETO 76 KGS.
MEDIDAS: 515 X 485 X 1690 MM.
I CÓDIGO SAT/ 24131500

MODELO RT-78L 2R

MODELO RT-235L



VITRINA REFRIGERADA CRISTAL CURVO

MARCA MIGSA. MÁXIMA EXHIBICIÓN EN ESPACIOS REDUCIDOS. CAPACIDAD DE 100 LTS., COLOR NEGRO. ILUMINACIÓN LED. CONTROL DE TEMPERATURA DIGITAL. POTENCIA DE 160 WATTS A 110V/60HZ. REFRIGERANTE 134A. TEMPERATURA AJUSTABLE DE 0 A 12°C. PESO NETO 39 KG.
MEDIDAS: 682 X 450 X 675 MM.
I CÓDIGO SAT/ 24131510



VITRINA REFRIGERADA CRISTAL CURVO CON SISTEMA ANTIEMPAÑANTE

MARCA MIGSA. MÁXIMA EXHIBICIÓN EN ESPACIOS REDUCIDOS. CAPACIDAD DE 100 LTS., COLOR NEGRO. SISTEMA ANTIEMPAÑANTE POR AIRE EN CRISTAL FRONTAL. ILUMINACIÓN LED. CONTROL DE TEMPERATURA DIGITAL. POTENCIA DE 190 WATTS A 110V / 60HZ. REFRIGERANTE 134A. TEMPERATURA AJUSTABLE DE 0 A 12°C. PESO NETO 39 KG.
MEDIDAS: 705 X 472 X 687 MM.
I CÓDIGO SAT/ 24131510

MODELO RTW-100L

MODELO RTW-100L-3



VITRINA REFRIGERADA CRISTAL CURVO

MARCA MIGSA. MÁXIMA EXHIBICIÓN EN ESPACIOS REDUCIDOS. CAPACIDAD DE 120 LTS. TEMPERATURA DE REFRIGERACIÓN DE 0 A 12 °C. POTENCIA 230 W A 110V/60HZ. PESO NETO 57 KGS.
MEDIDAS: 702 X 568 X 686 MM.
I CÓDIGO SAT/ 24131510



VITRINA REFRIGERADA CRISTAL CURVO

MARCA MIGSA. MÁXIMA EXHIBICIÓN EN ESPACIOS REDUCIDOS. CAPACIDAD DE 160 LTS. TEMPERATURA DE REFRIGERACIÓN DE 0 A 12 °C. POTENCIA 230 W. A 110V/60HZ. PESO NETO 66 KGS.
MEDIDAS: 880 X 568 X 686 MM.
I CÓDIGO SAT/ 24131510

MODELO RTW-120L

MODELO RTW-160L

* PRECIOS MÁS IVA.

VITRINAS & EXHIBIDORES
FRÍOS & CALIENTES

VITRINA REFRIGERADA PARA SUSHI
MARCA MIGSA. SOBRE MOSTRADOR, COLOR BLANCO, TEMPERATURA DE REFRIGERACIÓN DE 0 A 12 °C, CRISTAL CURVO, SERPENTÍN SUPERIOR Y PLACA FRÍA, ILUMINACIÓN CON LEDS., 120 V / 60 HZ. 5 CHAROLAS GASTRONORM DE 1/3, CAPACIDAD DE 52 LTS; POTENCIA DE 180 W, PESO NETO DE 38.5 KG.
MEDIDAS: 1352 X 420 X 265 MM.
I CÓDIGO SAT/ 24131510

MODELO RTS-52L

VITRINA REFRIGERADA PARA SUSHI
MARCA MIGSA. SOBRE MOSTRADOR, COLOR BLANCO, TEMPERATURA DE REFRIGERACIÓN DE 0 A 12 °C, CRISTAL CURVO, SERPENTÍN SUPERIOR Y PLACA FRÍA, ILUMINACIÓN CON LEDS., 120 V / 60 HZ. 5 CHAROLAS GASTRONORM DE 1/3, POTENCIA DE 180 W, PESO NETO DE 45 KG. CAPACIDAD DE 132 L.
MEDIDAS: 1800 X 420 X 265 MM.
I CÓDIGO SAT/ 24131510

MODELO RTS-132L

VITRINA REFRIGERADA PARA SUSHI
MARCA MIGSA, SOBRE MOSTRADOR CAPACIDAD DE 63 L. COLOR BLANCO, CRISTAL CURVO ABATIBLE, TEMPERATURA DE OPERACIÓN DE 0 A 12°C CON CONTROL DIGITAL, SERPENTÍN SUPERIOR Y CHAROLA FRÍA, ILUMINACIÓN DE LEDS, PARA 5 CHAROLAS GN DE 1/3, POTENCIA DE 160 WATTS A 120V / 60HZ, REFRIGERANTE 134A. PESO NETO 36 KG.
MEDIDAS: 1,307 X 450 X 330 MM.
I CÓDIGO SAT/ 24131510

MODELO RTS-63L

VITRINA REFRIGERADA PARA SUSHI
MARCA MIGSA, SOBRE MOSTRADOR CAPACIDAD DE 103 L. COLOR BLANCO, CRISTAL CURVO ABATIBLE, TEMPERATURA DE OPERACIÓN DE 0 A 12°C CON CONTROL DIGITAL, SERPENTÍN SUPERIOR Y CHAROLA FRÍA, ILUMINACIÓN DE LEDS, PARA 5 CHAROLAS GN DE 1/2, POTENCIA DE 160 WATTS A 120V / 60HZ, REFRIGERANTE 134A. PESO NETO 44 KG.
MEDIDAS: 1,754 X 450 X 330 MM.
I CÓDIGO SAT/ 24131510

MODELO RTS-103L

VITRINA REFRIGERADA PARA ENSALADAS Y PIZZAS SOBRE MESA
MARCA MIGSA. ACERO INOXIDABLE, INSERTOS GASTRONORM DE 10 CM. REPISA SUPERIOR, FRONTAL Y LATERALES DE CRISTAL CONTRA ESTORNUDOS. CONTROL DE TEMPERATURA DE 0 A 12 °C. PARA 5 INSERTOS DE 1/4. (INCLUIDOS). POTENCIA DE 157 W. A 110V/60HZ. PESO NETO 34 KGS.
MEDIDAS: 1200 X 335 X 426 MM.
I CÓDIGO SAT/ 24131510

MODELO RT-1200L

VITRINA REFRIGERADA PARA ENSALADAS Y PIZZAS SOBRE MESA
MARCA MIGSA. ACERO INOXIDABLE, INSERTOS GASTRONORM DE 10 CM. REPISA SUPERIOR, FRONTAL Y LATERALES DE CRISTAL CONTRA ESTORNUDOS. CONTROL DE TEMPERATURA DE 0 A 12 °C. PARA 8 INSERTOS DE 1/4. (INCLUIDOS). POTENCIA DE 170 W A 110V/60HZ. PESO NETO 48 KGS.
MEDIDAS: 1800 X 335 X 426 MM.
I CÓDIGO SAT/ 24131510

MODELO RT-1800L

BASE REFRIGERADA DE 8 INSERTOS DE SOBRE MESA CON TAPA
MARCA MIGSA. FABRICADO EL GABINETE EN ACERO INOXIDABLE TAPA DE CRISTAL ABATIBLE CON DESCANSO, 8 INSERTOS SEXTOS DE 10 CMS. DE FONDO INCLUIDOS, EQUIPO DE REFRIGERACIÓN AUTOCONTENIDO, TEMPERATURA DE 2 A 12 °C, CAPACIDAD TOTAL DE 67 LITROS, CONTROL DE TEMPERATURA DIGITAL CON INTERRUPTOR MANUAL, TIPO SOBRE MESA, CORRIENTE A 110V/60 HZ. PESO NETO 25 KGS.
MEDIDAS: 767 X 612 X 328 MM.
I CÓDIGO SAT/ 24131500

MODELO RTW-67L

* PRECIOS MÁS IVA.

VITRINAS & EXHIBIDORES

FRÍOS & CALIENTES



VITRINA EXHIBIDORA CRISTAL CURVO
MARCA MIGSA, FABRICADA EN ACERO INOXIDABLE Y CRISTALES LATERALES Y CURVO FRONTAL CON DOS ENTREPAÑOS, PUERTAS DE SERVICIO DE CRISTAL, ILUMINACIÓN DE LUZ LED, CONTROL DIGITAL DE TEMPERATURA DE 2 A 8 °C, DESHIELO AUTOMÁTICO, POTENCIA DE 350 W A 110V / 60HZ, PESO NETO 70 KGS. REFRIGERANTE ECOLÓGICO R134A.
MEDIDAS: 900 X 530 X 730 MM.
I CÓDIGO SAT/ 24131510

MODELO GN-900CT



VITRINA EXHIBIDORA CRISTAL CURVO, CAPACIDAD DE 190 LITROS
MARCA MIGSA, FABRICADA EN ACERO INOXIDABLE Y CRISTALES LATERALES Y CURVO FRONTAL CON DOS ENTREPAÑOS, PUERTAS DE SERVICIO DE CRISTAL, ILUMINACIÓN DE LUZ LED, CONTROL DIGITAL DE TEMPERATURA DE 2 A 8 °C, DESHIELO AUTOMÁTICO, POTENCIA DE 450W A 110V/60HZ, PESO NETO 90 KGS. REFRIGERANTE ECOLÓGICO R134A.
MEDIDAS: 1200 X 530 X 730 MM.
I CÓDIGO SAT/ 24131510

MODELO GN-1200CT



VITRINA EXHIBIDORA CRISTAL RECTO, CAPACIDAD DE 140 LITROS
MARCA MIGSA, FABRICADA EN ACERO INOXIDABLE Y CRISTALES LATERALES Y RECTO FRONTA CON DOS ENTREPAÑOS, PUERTAS DE SERVICIO DE CRISTAL, ILUMINACIÓN DE LUZ LED, CONTROL DIGITAL DE TEMPERATURA DE 2 A 8 °C, DESHIELO AUTOMÁTICO, POTENCIA DE 350 WATTS A 110V / 60HZ, REFRIGERANTE ECOLÓGICO R134A. PESO NETO 75 KGS.
MEDIDAS: 900 X 530 X 730 MM.
I CÓDIGO SAT/ 24131510

MODELO GN-900RT



VITRINA EXHIBIDORA CRISTAL RECTO, CAPACIDAD DE 190 LITROS
MARCA MIGSA. FABRICADA EN ACERO INOXIDABLE, CRISTALES LATERALES Y RECTO FRONTAL CON DOS ENTREPAÑOS, PUERTAS DE SERVICIO DE CRISTAL, ILUMINACIÓN DE LUZ LED, CONTROL DIGITAL DE TEMPERATURA DE 2 A 8 °C, DESHIELO AUTOMÁTICO, POTENCIA DE 450 W A 110 V / 60 HZ, REFRIGERANTE ECOLÓGICO R134A. PESO NETO 95 KGS.
MEDIDAS: 1200 X 530 X 730 MM.
I CÓDIGO SAT/ 24131510

MODELO GN-1200RT



VITRINA EXHIBIDORA DE CRISTAL CURVO, CAPACIDAD DE 225 LITROS
MARCA MIGSA, FABRICADA EN ACERO INOXIDABLE Y CRISTALES LATERALES Y CURVO FRONTAL TEMPLADO CON DOS ENTREPAÑOS DE CRISTAL, PUERTAS DE SERVICIO DE CRISTAL DESLIZABLES, ILUMINACIÓN DE LUZ LED, CONTROL DIGITAL DE TEMPERATURA DE 2 A 8°C, DESHIELO AUTOMÁTICO, CON 4 RUEDAS PARA FÁCIL MOVIMIENTO, POTENCIA DE 450 WATTS A 110V/60HZ, REFRIGERANTE ECOLÓGICO R134A. PESO NETO 250 KGS.
MEDIDAS: 900 X 730 X 1200 MM.
I CÓDIGO SAT/ 24131500

MODELO GN-900C2



VITRINA EXHIBIDORA CRISTAL CURVO, CAPACIDAD DE 306 LITROS
MARCA MIGSA. FABRICADA EN ACERO INOXIDABLE, CRISTALES LATERALES Y FRONTAL CURVO CON 2 ENTREPAÑOS DE CRISTAL, PUERTAS DE SERVICIO DE CRISTAL DESLIZABLES, ILUMINACIÓN DE LUZ LED, CONTROL DIGITAL DE TEMPERATURA DE 2 A 8 °C, DESHIELO AUTOMÁTICO, CON 4 RUEDAS PARA FÁCIL MOVIMIENTO, POTENCIA DE 450W A 110V/60HZ, REFRIGERANTE ECOLÓGICO R134A. PESO NETO 275 KGS.
MEDIDAS: 1200 X 730 X 1200 MM.
I CÓDIGO SAT/ 24131500

MODELO GN-1200C2



VITRINA EXHIBIDORA CRISTAL CURVO, CAPACIDAD DE 387 LITROS
MARCA MIGSA. FABRICADA EN ACERO INOXIDABLE, CRISTALES LATERALES Y FRONTAL CURVO CON 2 ENTREPAÑOS DE CRISTAL, PUERTAS DE SERVICIO DE CRISTAL DESLIZABLES, ILUMINACIÓN DE LUZ LED, CONTROL DIGITAL DE TEMPERATURA DE 2 A 8 °C, DESHIELO AUTOMÁTICO, CON 4 RUEDAS PARA FÁCIL MOVIMIENTO, POTENCIA DE 550W A 110V/60 HZ. REFRIGERANTE ECOLÓGICO R134A. PESO NETO 310 KGS.
MEDIDAS: 1500 X 730 X 1200 MM.
I CÓDIGO SAT/ 24131500

MODELO GN-1500C2

* PRECIOS MÁS IVA.

VITRINAS & EXHIBIDORES

FRÍOS & CALIENTES



VITRINA EXHIBIDORA DE CRISTAL RECTO, CAPACIDAD DE 338 LITROS
MARCA MIGSA, FABRICADA EN ACERO INOXIDABLE Y CRISTALES LATERALES Y RECTO FRONTAL TEMPLADO CON DOS ENTREPAÑOS DE CRISTAL, PUERTAS DE SERVICIO DE CRISTAL DESLIZABLES, ILUMINACIÓN DE LUZ LED, CONTROL DIGITAL DE TEMPERATURA DE 2 A 8°C, SISTEMA ANTIEMPAÑANTE EN CRISTAL FRONTAL, DESHIELO AUTOMÁTICO, CON 4 RUEDAS PARA FÁCIL MOVIMIENTO, POTENCIA DE 450 WATTS A 110V/60HZ, REFRIGERANTE ECOLÓGICO R134A. PESO NETO 250 KGS.
MEDIDAS: 900 X 730 X 1200 MM.
I CÓDIGO SAT/ 24131500

MODELO GN-900R2



VITRINA EXHIBIDORA DE CRISTAL RECTO, CAPACIDAD DE 530 LITROS
MARCA MIGSA, FABRICADA EN ACERO INOXIDABLE, CRISTALES LATERALES Y FRONTAL RECTO CON 2 ENTREPAÑOS DE CRISTAL, PUERTAS DE SERVICIO DE CRISTAL DESLIZABLES, ILUMINACIÓN DE LUZ LED, CONTROL DIGITAL DE TEMPERATURA DE 2 A 8°C, DESHIELO AUTOMÁTICO, CON 4 RUEDAS PARA FÁCIL MOVIMIENTO, POTENCIA DE 450W A 110V/60HZ, REFRIGERANTE ECOLÓGICO R134A.
 PESO NETO 275 KGS.
MEDIDAS: 1200 X 730 X 1200 MM.
I CÓDIGO SAT/ 24131500

MODELO GN-1200R2



VITRINA EXHIBIDORA DE CRISTAL RECTO, CAPACIDAD DE 580 LITROS
MARCA MIGSA, FABRICADA EN ACERO INOXIDABLE Y CRISTALES LATERALES Y FRONTAL RECTO CON 2 ENTREPAÑOS DE CRISTAL, PUERTAS DE SERVICIO DE CRISTAL DESLIZABLES, ILUMINACIÓN DE LUZ LED, CONTROL DIGITAL DE TEMPERATURA DE 2 A 8°C, DESHIELO AUTOMÁTICO, CON 4 RUEDAS PARA FÁCIL MOVIMIENTO, POTENCIA DE 550 WATTS A 110V/60HZ. REFRIGERANTE ECOLÓGICO R134A. PESO NETO 310 KGS.
MEDIDAS: 1500 X 730 X 1200 MM.
I CÓDIGO SAT/ 24131500

MODELO GN-1500R2



VITRINA COMBINADA CERRADA Y ABIERTA
MARCA MIGSA. FABRICADA EN ABS DE ALTA RESISTENCIA COLOR NEGRO, PARTE SUPERIOR CERRADA CON UN ENTREPAÑO DE CRISTAL DE ALTURA AJUSTABLE, PUERTAS CORREDIZAS, PARTE BAJA ABIERTA CON CORTINA NOCTURNA, Y MEDIO CRISTAL TEMPLADO. ILUMINACIÓN LED. TEMPERATURA DE OPERACIÓN DE 2 A 10°C., CAPACIDAD DE 570 LTS, CONTROL DIGITAL DE TEMPERATURA, 4 RUEDAS (2 CON FRENOS), SISTEMA DE ENFRIAMIENTO POR CIRCULACIÓN DE AIRE FRÍO, DESHIELO AUTOMÁTICO, POTENCIA 1,150 W, A 110-120 V / 60HZ. PESO BRUTO 270 KGS., PESO NETO 235 KGS.
MEDIDAS: 1313 X 865 X 1547 MM.
EMPAQUE: 1425 X 975 X 1720 MM.
I CÓDIGO SAT/ 24131500

MODELO RTS-510L



VITRINA EXHIBIDORA TIPO MURAL CON 2 PUERTAS CURVAS DESLIZABLES FRONTALES, CAPACIDAD DE 447 LITROS
MARCA MIGSA. FABRICADA EN ACERO INOXIDABLE, CRISTALES LATERALES CON 3 ENTREPAÑOS CON CRISTALES, ILUMINACIÓN DE LUZ LED, CONTROL DIGITAL DE TEMPERATURA DE 2 A 8°C, DESHIELO AUTOMÁTICO, CON 4 RUEDAS PARA FÁCIL MOVIMIENTO (2 CON FRENO), POTENCIA DE 650 WATTS A 110V/60HZ. REFRIGERANTE ECOLÓGICO R134A. PESO NETO 330 KGS.
MEDIDAS: 1500 X 730 X 1370 MM.
I CÓDIGO SAT/ 24131500

MODELO GN-1500Y3

* PRECIOS MÁS IVA.

VITRINAS & EXHIBIDORES

FRÍOS & CALIENTES



VITRINA REFRIGERADA DE PISO CON CRISTAL CURVO

MARCA MIGSA. FABRICADA EN ACERO INOXIDABLE INTERIOR Y EXTERIOR, LATERALES DE CRISTAL DOBLE CON 2 ENTREPAÑOS, PUERTAS DESLIZABLES, ILUMINACIÓN DE LEDS, CONTROL DIGITAL DE TEMPERATURA DE 2 A 8 °C, DESHIELO AUTOMÁTICO, CON 4 RUEDAS (2 CON FRENOS) REFRIGERANTE ECOLÓGICO R134A, A 110V/60HZ, POTENCIA 490W, CAPACIDAD DE 270 LITROS. PESO NETO 135 KGS.

MEDIDAS: 915 X 675 X 1220 MM.
I CÓDIGO SAT/ 24131500

MODELO ARC-270Y



VITRINA REFRIGERADA DE PISO CON CRISTAL CURVO

MARCA MIGSA. FABRICADA EN ACERO INOXIDABLE INTERIOR Y EXTERIOR, LATERALES DE CRISTAL DOBLE CON 2 ENTREPAÑOS, PUERTAS DESLIZABLES, ILUMINACIÓN DE LEDS, CONTROL DIGITAL DE TEMPERATURA DE 2 A 8 °C, DESHIELO AUTOMÁTICO, CON 4 RUEDAS (2 CON FRENOS) REFRIGERANTE ECOLÓGICO R134A, A 110V/60HZ, POTENCIA 500W, CAPACIDAD DE 400 LITROS. PESO NETO 155 KGS.

MEDIDAS: 1215 X 675 X 1220 MM.
I CÓDIGO SAT/ 24131500

MODELO ARC-370Y



VITRINA REFRIGERADA DE PISO CON CRISTAL CURVO

MARCA MIGSA. FABRICADA EN ACERO INOXIDABLE INTERIOR Y EXTERIOR, LATERALES DE CRISTAL DOBLE CON 2 ENTREPAÑOS, PUERTAS DESLIZABLES, ILUMINACIÓN DE LEDS, CONTROL DIGITAL DE TEMPERATURA DE 2 A 8 °C, DESHIELO AUTOMÁTICO, CON 4 RUEDAS (2 CON FRENOS) REFRIGERANTE ECOLÓGICO R134A, A 110V/60HZ, POTENCIA DE 500 W, CAPACIDAD DE 500 LITROS. PESO NETO 182 KGS.

MEDIDAS: 1515 X 675 X 1220 MM.
I CÓDIGO SAT/ 24131500

MODELO ARC-470Y



REFRIGERADOR CIRCULAR CON PARRILLAS GIRATORIAS

MARCA MIGSA. DE 4 NIVELES, EN COLOR NEGRO, CAPACIDAD DE 72 LTS; UNA PUERTA ABATIBLE, CONTROL DIGITAL DE TEMPERATURA DE 0 A 12 °C, ILUMINACIÓN INTERIOR EN LEDS. POTENCIA 190W A 110V/60HZ. PESO NETO 38.5 KGS.

MEDIDAS: 450 (DIÁMETRO) X 983 MM.
I CÓDIGO SAT / 24131500

MODELO RTC-72L



REFRIGERADOR VERTICAL CIRCULAR

MARCA MIGSA, CON CAPACIDAD DE 100 LITROS. BASE EN ACERO INOXIDABLE DE FORMA CIRCULAR CON PUERTA ABATIBLE CON AUTO CIERRE, CONTROL DE TEMPERATURA DIGITAL, RANGO DE TEMPERATURA DE 2 A 8°C Y DESHIELO AUTOMÁTICO, 3 ENTREPAÑOS DE CRISTAL CIRCULARES DE ALTURA AJUSTABLE DE GIRO MANUAL. ILUMINACIÓN CON LUZ LED. POTENCIA DE 230 WATTS A 110V/60HZ. PESO NETO 50 KG.

MEDIDAS: 480 X 480 X 1030 MM.
I CÓDIGO SAT / 24131500

MODELO ARC-100R



REFRIGERADOR VERTICAL CIRCULAR

MARCA MIGSA. CAPACIDAD DE 400 LITROS, FABRICADA EN ACERO INOXIDABLE INTERIOR Y EXTERIOR, LATERALES CIRCULARES DE CRISTAL, PUERTA ABATIBLE, CUENTA CON 4 ENTREPAÑOS CIRCULARES DE CRISTAL DE ALTURA AJUSTABLE, ILUMINACIÓN LED, CONTROL DIGITAL DE TEMPERATURA DE 2 A 8 °C, DESHIELO AUTOMÁTICO, CON RUEDAS, REFRIGERANTE ECOLÓGICO R134A, A 110V/60HZ, POTENCIA DE 480 WATTS, PESO NETO DE 127 KGS.

MEDIDAS: 680 (DIÁMETRO) X 1750 MM.
I CÓDIGO SAT/ 24131500

MODELO ARC-400R

* PRECIOS MÁS IVA.

VITRINAS & EXHIBIDORES

FRÍOS & CALIENTES



MURAL DE AUTOSERVICIO REFRIGERADO
MARCA MIGSA. INTERIOR Y EXTERIOR EN ACERO INOXIDABLE CON CORTINA DE SERVICIO NOCTURNO, ILUMINACIÓN EN LEDS, 3 NIVELES Y PISO DE ACOMODO Y EXHIBICIÓN, CAPACIDAD DE 250 LTS; TEMPERATURA DE REFRIGERACIÓN DE 2 A 10 °C. CORRIENTE A 110 V / 60 HZ. REFRIGERANTE R404A. PESO NETO 100 KG. PESO BRUTO 110KG.
MEDIDAS: 610 X 754 X 1704 MM.
EMPAQUE: 691 X 830 X 1890 MM.
I CÓDIGO SAT/ 24131500

MODELO RTS-250L



MURAL DE AUTOSERVICIO (CORTINA DE AIRE)
MARCA MIGSA. EXTERIOR FABRICADO EN LÁMINA BONDERIZADA COLOR BLANCO, CRISTALES TEMPLADOS EN LATERALES, FRENTE EN ABS NEGRO, INTERIOR EN COLOR BLANCO CON 3 ENTREPAÑOS Y PISO, CAPACIDAD DE 320 LTS. CORTINA NOCTURNA, ILUMINACIÓN LED, TEMPERATURA DE OPERACIÓN DE 2 A 10 °C, MONTA SOBRE 4 RUEDAS (2 CON FRENO) COMPRESOR DE ¾ H.P. POTENCIA DE 1,400 W, CONTROL DIGITAL DE TEMPERATURA, TRABAJA A 110 V / 60HZ, REFRIGERANTE R404A. PESO NETO 123 KG. PESO BRUTO 143 KG.
MEDIDAS: 920 X 847 X 1,510 MM.
EMPAQUE: 990 X 920 X 1660 MM.
I CÓDIGO SAT/ 24131500

MODELO RTS-390L



MURAL DE AUTOSERVICIO REFRIGERADO
MARCA MIGSA. FABRICADA EN ACERO INOXIDABLE, REJILLA INFERIOR Y ENTREPAÑOS EN ACERO INOXIDABLE, CON 4 ENTREPAÑOS Y PISO, CAPACIDAD DE 530 LITROS, PARA TRABAJAR A TEMPERATURAS DE 2 A 10 °C, CORTINA NOCTURNA, CONTROL DIGITAL DE TEMPERATURA CON DISPLAY, ILUMINACIÓN LED BRILLANTE EN CADA ENTREPAÑO, SISTEMA DE ENFRIAMIENTO POR CORTINA DE AIRE, DESHIELO AUTOMÁTICO, POTENCIA DE 1380 WATTS A 110 VOLTS / 60HZ, REFRIGERANTE 404A, PESO BRUTO 160 KGS, PESO NETO 139 KGS.
MEDIDAS: 915 X 765 X 2070 MM.
EMPAQUE: 1015 X 850 X 2230 MM.
I CÓDIGO SAT/ 24131500

MODELO RTS-530L



MURAL DE AUTOSERVICIO REFRIGERADO
MARCA MIGSA. FABRICADA EN LÁMINA DE ACERO INOXIDABLE, REJILLA INFERIOR Y ENTREPAÑOS EN ACERO INOXIDABLE, CON 4 ENTREPAÑOS Y PISO ABIERTOS, CAPACIDAD DE 700 LITROS, PARA TRABAJAR A TEMPERATURAS DE 2 A 10°C, CORTINA NOCTURNA, CONTROL DIGITAL DE TEMPERATURA CON DISPLAY, ILUMINACIÓN LED BRILLANTE EN CADA ENTREPAÑO, SISTEMA DE ENFRIAMIENTO POR CORTINA DE AIRE, DESHIELO AUTOMÁTICO, POTENCIA DE 2,350W A 220V/60HZ/2F, REFRIGERANTE 404A, PESO NETO 190 KG. PESO BRUTO 213 KG.
MEDIDAS: 1,220 X 765 X 2070 MM.
I CÓDIGO SAT/ 24131500

MODELO RTS-700L



MURAL DE AUTOSERVICIO REFRIGERADO
MARCA MIGSA. FABRICADA EN ACERO INOXIDABLE, REJILLA INFERIOR Y ENTREPAÑOS EN ACERO INOXIDABLE, CON 4 ENTREPAÑOS Y PISO, CAPACIDAD DE 1050 LITROS, PARA TRABAJAR A TEMPERATURAS DE 2 A 10 °C, CORTINA NOCTURNA, CONTROL DIGITAL DE TEMPERATURA CON DISPLAY, ILUMINACIÓN LED BRILLANTE EN CADA ENTREPAÑO, SISTEMA DE ENFRIAMIENTO POR CORTINA DE AIRE, DESHIELO AUTOMÁTICO, POTENCIA DE 1,870 W A 220V / 60HZ / 2F, REFRIGERANTE 404A, PESO NETO 284 KGS.
MEDIDAS: 1829 X 765 X 2070 MM.
I CÓDIGO SAT/ 24131500

MODELO RTS-1050L

* PRECIOS MÁS IVA.

VITRINAS & EXHIBIDORES

FRÍOS & CALIENTES



TRAMO ABIERTO REFRIGERADO DE BAJO PERFIL

MARCA MIGSA, CUERPO EXTERIOR EN COLOR NEGRO CON BASE E INTERIOR EN ACERO INOXIDABLE. CAPACIDAD DE 186 L. PARTE SUPERIOR ABIERTA CON CORTINA NOCTURNA. ILUMINACIÓN LED. CONTROL DE TEMPERATURA DIGITAL PARA TRABAJAR DE 0 A 12°C. POTENCIA DE 1,375 WATTS A 110V/60HZ. REFRIGERANTE R290 ECOLÓGICO. CHAROLA EVAPORADORA DE CONDENSADOS. 4 RUEDAS (2 CON FRENO). PESO NETO 90 KG.

MEDIDAS: 657 X 911 X 1067 MM.
I CÓDIGO SAT/ 24131500

MODELO RTS-186L



TRAMO ABIERTO REFRIGERADO DE BAJO PERFIL

MARCA MIGSA, CUERPO EXTERIOR EN COLOR NEGRO CON BASE E INTERIOR EN ACERO INOXIDABLE. CAPACIDAD DE 370 L. PARTE SUPERIOR ABIERTA CON CORTINA NOCTURNA. ILUMINACIÓN LED. CONTROL DE TEMPERATURA DIGITAL PARA TRABAJAR DE 0 A 12°C. POTENCIA DE 1375W A 110V/60HZ. REFRIGERANTE R290 ECOLÓGICO. CHAROLA EVAPORADORA DE CONDENSADOS. 4 RUEDAS (2 CON FRENO). PESO NETO 157 KG.

MEDIDAS DE: 1313 X 911 X 1067 MM.
I CÓDIGO SAT/ 24131500

MODELO RTS-370L

VITRINAS CALIENTES



EXHIBIDOR Y CALENTADOR DE PIZZA

MARCA MIGSA. GABINETE EN ACERO INOXIDABLE, GIRATORIO DE 4 CARAS DE CRISTAL Y PARRILLAS CROMADAS GIRATORIAS DE 4 NIVELES, IDEAL PARA PIZZAS Y OTROS PRODUCTOS, CON CAPACIDAD DE 108 LTS; RESISTENCIA DE 1,200 WATTS, DE 110 V/60HZ. ILUMINACIÓN DE LEDS, PATAS AJUSTABLES. DIÁMETRO DE PARRILLAS DE 350 MM. PESO NETO 33 KGS.

MEDIDAS DE 470 X 470 X 870 MM.
I CÓDIGO SAT/ 48102102

MODELO RTR-108L



EXHIBIDOR Y CALENTADOR DE PIZZAS CON HUMEDAD

MARCA MIGSA, FABRICADO EN TOTAL ACERO INOXIDABLE, CON 4 CARAS DE CRISTAL, GIRATORIO CON 4 NIVELES DE 45 CMS. DE DIÁMETRO. CONTROLES DE TEMPERATURA Y HUMEDAD INDEPENDIENTES. ILUMINACIÓN LED, IDEAL PARA PIZZAS Y OTROS ALIMENTOS. CON CAPACIDAD DE 158 LITROS. DISPLAY PARA LECTURA DE TEMPERATURA. POTENCIA DE 1,700W A 110V/60HZ. PESO NETO DE 32 KG.

MEDIDAS: 600 X 642 X 700 MM.
I CÓDIGO SAT/ 48102102

MODELO RTR-158L



EXHIBIDOR CALIENTE PARA PASO DE ALIMENTOS

MARCA MIGSA, FABRICADA EN ACERO INOXIDABLE Y LÁMINA ESMALTADA. CONTROL DE CALOR E ILUMINACIÓN INDEPENDIENTES. TERMOSTATO AJUSTABLE DE 30 A 90°C. DOS NIVELES. RIELES PARA PASO DE ALIMENTOS AJUSTABLES. POTENCIA DE 1,160 WATTS A 110V/60HZ. VIDRIOS TEMPLADOS LATERALES. IDEAL PARA HAMBURGUESAS, PAPAS, BAGUETTES, TORTAS, ETC. PESO NETO DE 41 KG. **MEDIDAS: 800 X 700 X 690,5 MM.**

I CÓDIGO SAT/ 48102102

MODELO RTR-85D



EXHIBIDOR CALIENTE ELÉCTRICO CURVO FRONTAL

MARCA MIGSA, GABINETE FABRICADO EN ACERO INOXIDABLE, CON TRES PARRILLAS DE ALAMBRÓN CROMADAS PARA ACOMODO Y EXHIBICIÓN DE PRODUCTOS, IDEAL PARA EMPANADAS, PAYS, DONAS Y OTROS PRODUCTOS, TERMOSTATO GRADUABLE DE 30 A 90°C, ILUMINACIÓN INTERIOR. CONSUMO MÁXIMO DE 850 WATTS. PESO NETO DE 18 KGS.

MEDIDAS: 350 X 430 X 500 MM.
I CÓDIGO SAT/ 48102102

MODELO HW-1P

* PRECIOS MÁS IVA.

VITRINAS & EXHIBIDORES

FRÍOS & CALIENTES



VITRINA CALIENTE DE 2 NIVELES DE DOBLE EXHIBICIÓN

MARCA MIGSA, FABRICADO EL GABINETE EN ACERO INOXIDABLE, DE 2 NIVELES, AMBOS FRENTE Y COSTADOS EN CRISTAL, PUERTAS ABATIBLES EN LOS 2 FRENTE, PANEL DE CONTROL DE ILUMINACIÓN, TEMPERATURA Y HUMEDAD, Y POTENCIA DE 3000 WATTS A 110V/60HZ. PESO NETO 112 KGS.

MEDIDAS DE: 1500 X 760 X 860 MM.
I CÓDIGO SAT/ 48102102

MODELO HW-6P



VITRINA CALIENTE SOBRE MOSTRADOR DE CRISTAL CURVO

MARCA MIGSA. GABINETE ESMALTADO, CRISTAL CURVO FRONTAL, CON PUERTAS DESLIZABLES EN LA PARTE POSTERIOR, PISO INTERIOR EN ACERO INOXIDABLE, PARRILLA INTERIOR PARA ACOMODO DE PRODUCTOS Y EXHIBICION, CONTROL DE TEMPERATURA AJUSTABLE DE 30 A 90°C, A 110V/60HZ, POTENCIA DE 1 KW.

MEDIDAS: 660 X 550 X 620 MM
I CÓDIGO SAT/ 48102102

MODELO BN-660R



VITRINA CALIENTE SOBRE MOSTRADOR

MARCA MIGSA. CAPACIDAD DE 120 LTS; TEMPERATURA DE 30 A 90 °C. FABRICADA EN ACERO INOXIDABLE, 2 ENTREPAÑOS Y PISO PARA ACOMODO DE MERCANCÍA, DEPÓSITO PARA VAPORIZACIÓN. VOLTAJE: 110V/60HZ, POTENCIA 1100 WATTS. PESO NETO 35 KGS.

MEDIDAS: 678 X 568 X 686 MM.
I CÓDIGO SAT/ 48102102

MODELO RTR-120L



VITRINA CALIENTE SOBRE MOSTRADOR

MARCA MIGSA. CAPACIDAD DE 160 LTS; TEMPERATURA DE 30 A 90 °C. FABRICADA EN ACERO INOXIDABLE. 2 ENTREPAÑOS Y PISO PARA ACOMODO DE MERCANCÍA, DEPÓSITO PARA VAPORIZACIÓN. VOLTAJE DE 110V/60HZ, POTENCIA DE ENTRADA DE 1500 WATTS. PESO NETO 43 KGS.

MEDIDAS: 856 X 568 X 686 MM.
I CÓDIGO SAT/ 48102102

MODELO RTR-160L



VITRINA CALIENTE SOBRE MOSTRADOR

MARCA MIGSA. GABINETE ESMALTADO, PISO INTERIOR EN ACERO INOXIDABLE, CRISTALES RECTOS CON PUERTAS DESLIZABLES AL FRENTE Y PARTE POSTERIOR, CUBIERTA EN ACERO INOXIDABLE, 3 NIVELES DE ACOMODO DE PRODUCTOS Y EXHIBICIÓN, CONTROL DE TEMPERATURA AJUSTABLE DE 30 A 90°C. TERMÓMETRO AL FRENTE, INDICADOR DE TEMPERATURA. POTENCIA DE 1840W A 110V/60HZ. PESO NETO 33 KGS.

MEDIDAS: 600 x 450 x 590 MM.
I CÓDIGO SAT/ 48102102

MODELO BN-600R



VITRINA CALIENTE SOBRE MOSTRADOR

MARCA MIGSA. GABINETE ESMALTADO, PISO INTERIOR EN ACERO INOXIDABLE, CRISTALES RECTOS CON PUERTAS DESLIZABLES AL FRENTE Y PARTE POSTERIOR, CUBIERTA EN ACERO INOXIDABLE, 3 NIVELES DE ACOMODO DE PRODUCTOS Y EXHIBICIÓN, CONTROL DE TEMPERATURA AJUSTABLE DE 30 A 90°C. TERMÓMETRO AL FRENTE INDICADOR DE TEMPERATURA DE 120 VOLTS / 60 CICLOS. PESO NETO 50 KGS.

MEDIDAS: 900 X 450 X 590 MM.
I CÓDIGO SAT/ 48102102

MODELO BN-900R

* PRECIOS MÁS IVA.

VITRINAS & EXHIBIDORES

FRÍOS & CALIENTES



VITRINA EXHIBIDORA CALIENTE PARA MOSTRADOR DE CRISTALES RECTOS
MARCA MIGSA, FABRICADA EN ACERO INOXIDABLE TIPO 201 EN ACABADOS ESPEJO Y CRISTAL, CON DIMENSIONES: 900 X 530 X 730 MM., CAPACIDAD DE 140 L, TEMPERATURA DE 40-65°C., 2 PUERTAS POSTERIORES DESLIZABLES, 2 PARRILLAS CROMADAS. VOLTAJE: 110-120V/60HZ, POTENCIA 510 WATTS.
CÓDIGO SAT/ 48102102

MODELO GN-900HRT



VITRINA EXHIBIDORA CALIENTE PARA MOSTRADOR DE CRISTALES RECTOS
MARCA MIGSA, FABRICADA EN ACERO INOXIDABLE TIPO 201 EN ACABADOS ESPEJO Y CRISTAL, CON DIMENSIONES: 1200 X 530 X 730 MM., CAPACIDAD DE 190 L, TEMPERATURA DE 40-65°C., 2 PUERTAS POSTERIORES DESLIZABLES, 2 PARRILLAS CROMADAS. VOLTAJE: 110-120V/60HZ, POTENCIA 910 WATTS.
CÓDIGO SAT/ 48102102

MODELO GN-1200HRT



VITRINA EXHIBIDORA NEUTRA CRISTAL CURVO
MARCA MIGSA. FABRICADA LA BASE EN ACERO INOXIDABLE Y CRISTALES LATERALES Y CURVO FRONTAL, 2 PUERTAS TRASERAS, CON DOS NIVELES Y UN ENTREPAÑO DE CRISTAL. CAPACIDAD DE 45 LITROS. PESO DE 12.5 KG.
MEDIDAS: 554 X 376 X 370 MM.
| CÓDIGO SAT/ 48102101

MODELO RTZ-45L



VITRINA EXHIBIDORA NEUTRA CRISTAL RECTO
MARCA MIGSA. FABRICADA LA BASE EN ACERO INOXIDABLE Y CRISTALES LATERALES, RECTO FRONTAL Y 2 PUERTAS TRASERAS, CON DOS NIVELES Y UN ENTREPAÑO DE CRISTAL. CAPACIDAD DE 50 LITROS. PESO DE 13.5 KG.
MEDIDAS: 554 X 361 X 370 MM.
| CÓDIGO SAT/ 48102101

MODELO RTZ-50L

* PRECIOS MÁS IVA.

REFRIGERACIÓN & CONGELACIÓN

REFRIGERADORES



REFRIGERADOR CONTRABARRA DE 1 PUERTA DE CRISTAL DE 180 LTS.
MARCA MIGSA, FABRICADO EN ACERO INOXIDABLE INTERIOR Y EXTERIOR CON CAPACIDAD DE 160 LITROS (5.7'3), HASTA 48 LATAS DE 355 ML. PARA TRABAJAR EN UNA TEMPERATURA AMBIENTE HASTA DE 32°C. TEMPERATURA AJUSTABLE DE 0 A 10°C CON CONTROL DE TEMPERATURA DIGITAL. COMPRESOR AUTOCONTENIDO EN LA PARTE INFERIOR PARA MEJOR DESEMPEÑO. UNA PUERTA DE CRISTAL ABATIBLE CON SISTEMA DE BARRA DE TORSIÓN PARA SU CIERRE. 2 PARRILLAS INTERIORES. DESHIELO AUTOMÁTICO. REFRIGERANTE R134A PARA TRABAJAR A 110V/60HZ.
MEDIDAS: 550 X 520 X 850 MM.
| CÓDIGO SAT/ 24131500

MODELO SG160



REFRIGERADOR CONTRABARRA DE 2 PUERTAS DE CRISTAL DE 250 LTS.
MARCA MIGSA, FABRICADO EN ACERO INOXIDABLE INTERIOR Y EXTERIOR CON CAPACIDAD DE 250 LITROS (8.8'3), HASTA 96 LATAS DE 355 ML. PARA TRABAJAR EN UNA TEMPERATURA AMBIENTE HASTA DE 32°C. TEMPERATURA AJUSTABLE DE 0 A 10°C CON CONTROL DE TEMPERATURA DIGITAL. COMPRESOR AUTOCONTENIDO EN LA PARTE INFERIOR PARA MEJOR DESEMPEÑO. DOS PUERTAS DE CRISTAL ABATIBLES CON SISTEMA DE BARRAS DE TORSIÓN PARA SU CIERRE. 4 PARRILLAS INTERIORES. DESHIELO AUTOMÁTICO. REFRIGERANTE R134A PARA TRABAJAR A 110V/60HZ.
MEDIDAS: 920 X 520 X 850 MM.
| CÓDIGO SAT/ 24131500

MODELO SG250



REFRIGERADOR CONTRABARRA DE 3 PUERTAS DE CRISTAL DE 380 LTS.
MARCA MIGSA, FABRICADO EN ACERO INOXIDABLE INTERIOR Y EXTERIOR CON CAPACIDAD DE 380 LITROS (13.4'3), HASTA 144 LATAS DE 355 ML. PARA TRABAJAR EN UNA TEMPERATURA AMBIENTE HASTA DE 32°C. TEMPERATURA AJUSTABLE DE 0 A 10°C CON CONTROL DE TEMPERATURA DIGITAL. COMPRESOR AUTOCONTENIDO EN LA PARTE INFERIOR PARA MEJOR DESEMPEÑO. TRES PUERTAS DE CRISTAL ABATIBLES CON SISTEMA DE BARRAS DE TORSIÓN PARA SU CIERRE. 6 PARRILLAS INTERIORES. DESHIELO AUTOMÁTICO. REFRIGERANTE R134A PARA TRABAJAR A 110V/60HZ.
MEDIDAS: 1350 X 520 X 850 MM.
| CÓDIGO SAT/ 24131500

MODELO SG380



REFRIGERADOR VERTICAL EN A.I. DE 23 PIES CUBICOS
MARCA MIGSA, FABRICADO EN ACERO INOXIDABLE INTERIOR Y EXTERIOR CON CAPACIDAD DE 650 LITROS (23'3) PARA TRABAJAR EN UNA TEMPERATURA AMBIENTE HASTA DE 43°C. TEMPERATURA AJUSTABLE DE 0 A 10°C CON CONTROL DE TEMPERATURA DIGITAL. COMPRESOR AUTOCONTENIDO EN LA PARTE INFERIOR PARA MEJOR DESEMPEÑO. UNA PUERTA SÓLIDA ABATIBLE CON SISTEMA DE BARRA DE TORSIÓN PARA SU CIERRE. 4 PARRILLAS INTERIORES. DESHIELO AUTOMÁTICO. COMPRESOR EMBRACO/SECOP CON REFRIGERANTE R134A PARA TRABAJAR A 110V/60HZ.
MEDIDAS: 686 X 825 X 2095 MM.
| CÓDIGO SAT/ 24131500

MODELO UR-27C-1



REFRIGERADOR VERTICAL EN A.I. DE 47 PIES CUBICOS
MARCA MIGSA, FABRICADO EN ACERO INOXIDABLE INTERIOR Y EXTERIOR CON CAPACIDAD DE 1350 LITROS (47'3) PARA TRABAJAR EN UNA TEMPERATURA AMBIENTE HASTA DE 43°C. TEMPERATURA AJUSTABLE DE 0 A 10°C CON CONTROL DE TEMPERATURA DIGITAL. COMPRESOR AUTOCONTENIDO EN LA PARTE INFERIOR PARA MEJOR DESEMPEÑO. DOS PUERTAS SÓLIDAS ABATIBLES CON SISTEMAS DE BARRA DE TORSIÓN PARA SU CIERRE. 8 PARRILLAS INTERIORES. DESHIELO AUTOMÁTICO. COMPRESOR EMBRACO/SECOP CON REFRIGERANTE R134A PARA TRABAJAR A 110V/60HZ.
MEDIDAS: 1370 X 825 X 2095 MM.
| CÓDIGO SAT/ 24131500

MODELO UR-54C-2



REFRIGERADOR VERTICAL EN A.I. DE 72 PIES CUBICOS
MARCA MIGSA, FABRICADO EN ACERO INOXIDABLE INTERIOR Y EXTERIOR CON CAPACIDAD DE 2050 LITROS (72'3) PARA TRABAJAR EN UNA TEMPERATURA AMBIENTE HASTA DE 43°C. TEMPERATURA AJUSTABLE DE 0 A 10°C CON CONTROL DE TEMPERATURA DIGITAL. COMPRESOR AUTOCONTENIDO EN LA PARTE INFERIOR PARA MEJOR DESEMPEÑO. TRES PUERTAS SÓLIDAS ABATIBLES CON SISTEMAS DE BARRA DE TORSIÓN PARA SU CIERRE. 12 PARRILLAS INTERIORES. DESHIELO AUTOMÁTICO. COMPRESOR EMBRACO/SECOP CON REFRIGERANTE R134A PARA TRABAJAR A 110V/60HZ.
MEDIDAS: 1980 X 825 X 2095 MM.
| CÓDIGO SAT/ 24131500

MODELO UR-78C-3

* PRECIOS MÁS IVA.

REFRIGERACIÓN & CONGELACIÓN



MESA FRIA REFRIGERADA DE 1 PUERTA DE 180 LTS.

MARCA MIGSA, FABRICADO EN ACERO INOXIDABLE INTERIOR Y EXTERIOR CON CAPACIDAD DE 180 LITROS (6.4'3) PARA TRABAJAR EN UNA TEMPERATURA AMBIENTE HASTA DE 32°C. TEMPERATURA AJUSTABLE DE 0 A 10°C CON CONTROL DE TEMPERATURA DIGITAL. COMPRESOR AUTOCONTENIDO EN LA PARTE INFERIOR PARA MEJOR DESEMPEÑO. UNA PUERTA SÓLIDA ABATIBLE CON SISTEMA DE BARRA DE TORSIÓN PARA SU CIERRE. 1 PARRILLAS INTERIORES. CUBIERTA LISA. DESHIELO AUTOMÁTICO. REFRIGERANTE R134A PARA TRABAJAR A 110V/60HZ.

MEDIDAS: 686 X 760 X 900 MM.

| CÓDIGO SAT/ 24131512

MODELO UC-27C-1



MESA FRIA REFRIGERADA DE 2 PUERTAS DE 340 LTS.

MARCA MIGSA, FABRICADO EN ACERO INOXIDABLE INTERIOR Y EXTERIOR CON CAPACIDAD DE 340 LITROS (12'3) PARA TRABAJAR EN UNA TEMPERATURA AMBIENTE HASTA DE 32°C. TEMPERATURA AJUSTABLE DE 0 A 10°C CON CONTROL DE TEMPERATURA DIGITAL. COMPRESOR AUTOCONTENIDO EN LA PARTE INFERIOR PARA MEJOR DESEMPEÑO. DOS PUERTAS SÓLIDAS ABATIBLES CON SISTEMA DE BARRAS DE TORSIÓN PARA SU CIERRE. 2 PARRILLAS INTERIORES. CUBIERTA LISA. DESHIELO AUTOMÁTICO. REFRIGERANTE R134A PARA TRABAJAR A 110V/60HZ.

MEDIDAS: 1220 X 760 X 900 MM.

| CÓDIGO SAT/ 24131512

MODELO UC-48C-2



MESA FRIA REFRIGERADA DE 3 PUERTAS DE 530 LTS.

MARCA MIGSA, FABRICADO EN ACERO INOXIDABLE INTERIOR Y EXTERIOR CON CAPACIDAD DE 530 LITROS (18.7'3) PARA TRABAJAR EN UNA TEMPERATURA AMBIENTE HASTA DE 32°C. TEMPERATURA AJUSTABLE DE 0 A 10°C CON CONTROL DE TEMPERATURA DIGITAL. COMPRESOR AUTOCONTENIDO EN LA PARTE INFERIOR PARA MEJOR DESEMPEÑO. TRES PUERTAS SÓLIDAS ABATIBLES CON SISTEMAS DE BARRA DE TORSIÓN PARA SU CIERRE. 3 PARRILLAS INTERIORES. CUBIERTA LISA. DESHIELO AUTOMÁTICO. REFRIGERANTE R134A PARA TRABAJAR A 110V/60HZ.

MEDIDAS: 1830 X 760 X 900 MM.

| CÓDIGO SAT/ 24131512

MODELO UC-72C-3



BARRA FRIA PARA ENSALADAS DE 2 PUERTAS DE 230 LTS. TIPO EUROPEO

MARCA MIGSA, FABRICADO EN ACERO INOXIDABLE INTERIOR Y EXTERIOR CON CAPACIDAD DE 230 LITROS (8'3) PARA TRABAJAR EN UNA TEMPERATURA AMBIENTE HASTA DE 32°C. TEMPERATURA AJUSTABLE DE 0 A 10°C CON CONTROL DE TEMPERATURA DIGITAL. COMPRESOR AUTOCONTENIDO EN LA PARTE INFERIOR PARA MEJOR DESEMPEÑO. DOS PUERTAS SÓLIDAS ABATIBLES CON SISTEMAS DE BARRA DE TORSIÓN PARA SU CIERRE. 2 PARRILLAS INTERIORES. TABLA DE POLIPROPILENO A TODO EL FRENTE PARA CORTES Y PREPARACIÓN. DESHIELO AUTOMÁTICO. REFRIGERANTE R134A PARA TRABAJAR A 110V / 60HZ. INCLUYE 2 INSERTOS ENTEROS Y 3 SEXTOS.

MEDIDAS: 900 X 700 X 850 MM.

| CÓDIGO SAT/ 24131512

MODELO S900



BARRA FRIA PARA ENSALADAS DE 2 PUERTAS DE 320 LITROS TIPO EUROPEO

MARCA MIGSA, FABRICADO EN ACERO INOXIDABLE INTERIOR Y EXTERIOR CON CAPACIDAD DE 320 LITROS (11.3'3) PARA TRABAJAR EN UNA TEMPERATURA AMBIENTE HASTA DE 32°C. TEMPERATURA AJUSTABLE DE 0 A 10°C CON CONTROL DE TEMPERATURA DIGITAL. COMPRESOR AUTOCONTENIDO EN LA PARTE INFERIOR PARA MEJOR DESEMPEÑO. DOS PUERTAS SÓLIDAS ABATIBLES CON SISTEMAS DE BARRA DE TORSIÓN PARA SU CIERRE. 2 PARRILLAS INTERIORES. TABLA DE POLIPROPILENO A TODO EL FRENTE PARA CORTES Y PREPARACIÓN. DESHIELO AUTOMÁTICO. REFRIGERANTE R134A PARA TRABAJAR A 110V/60HZ. INCLUYE 3 INSERTOS ENTEROS.

MEDIDAS: 1045 X 700 X 850 MM.

| CÓDIGO SAT/ 24131512

MODELO S902

* PRECIOS MÁS IVA.

REFRIGERACIÓN & CONGELACIÓN



BARRA FRIA PARA ENSALADAS DE 3 PUERTAS TIPO EUROPEO.

MARCA MIGSA. INTERIOR Y EXTERIOR EN ACERO INOXIDABLE CON CAPACIDAD DE 420 LITROS (15"3) PARA TRABAJAR EN UNA TEMPERATURA AMBIENTE HASTA DE 32°C. TEMPERATURA AJUSTABLE DE 0 A 10°C CON CONTROL DE TEMPERATURA DIGITAL. COMPRESOR AUTOCONTENIDO EN LA PARTE INFERIOR PARA MEJOR DESEMPEÑO. TRES PUERTAS SÓLIDAS ABATIBLES CON SISTEMAS DE BARRA DE TORSIÓN PARA SU CIERRE. 3 PARRILLAS INTERIORES. TABLA DE POLIPROPILENO A TODO EL FRENTE PARA CORTES Y PREPARACIÓN. DESHIELO AUTOMÁTICO. REFRIGERANTE R134A PARA TRABAJAR A 110V/60HZ. INCLUYE 4 INSERTOS ENTEROS.

MEDIDAS: 1360 X 700 X 850 MM.
| CÓDIGO SAT/ 24131512

MODELO S903



MESA FRIA PARA ENSALADAS DE 1 PUERTA TIPO AMERICANO DE 170 LTS.

MARCA MIGSA. INTERIOR Y EXTERIOR EN ACERO INOXIDABLE CON CAPACIDAD DE 170 LITROS (6"3) PARA TRABAJAR EN UNA TEMPERATURA AMBIENTE HASTA DE 32°C. TEMPERATURA AJUSTABLE DE 0 A 10°C CON CONTROL DE TEMPERATURA DIGITAL. COMPRESOR AUTOCONTENIDO EN LA PARTE INFERIOR PARA MEJOR DESEMPEÑO. UNA PUERTA SÓLIDA ABATIBLE CON SISTEMA DE BARRA DE TORSIÓN PARA SU CIERRE. 1 PARRILLAS INTERIORES. SECCIÓN ALTA CON TAPA ABATIBLE Y MESA DE TRABAJO A TODO EL FRENTE PARA PREPARACIÓN. DESHIELO AUTOMÁTICO. REFRIGERANTE R134A PARA TRABAJAR A 110V / 60HZ. INCLUYE 3 INSERTOS TERCIOS.

MEDIDAS: 686 X 760 X 1090 MM.
| CÓDIGO SAT/ 24131512

MODELO SCL-1



MESA FRIA PARA ENSALADAS DE 2 PUERTAS TIPO AMERICANO DE 340 LTS.

MARCA MIGSA. FABRICADO EN ACERO INOXIDABLE, CAPACIDAD DE 340 LTS. (12"3) PARA TRABAJAR A TEMPERATURA AMBIENTE HASTA DE 32°C. TEMPERATURA AJUSTABLE DE 0 A 10°C. CONTROL DE TEMPERATURA DIGITAL. COMPRESOR AUTOCONTENIDO EN LA PARTE INFERIOR PARA MEJOR DESEMPEÑO. DOS PUERTAS SÓLIDAS ABATIBLES CON SISTEMA DE BARRA DE TORSIÓN PARA SU CIERRE. 2 PARRILLAS INTERIORES. SECCIÓN ALTA CON TAPA ABATIBLE Y MESA DE TRABAJO A TODO EL FRENTE PARA PREPARACIÓN. DESHIELO AUTOMÁTICO. REFRIGERANTE R134A A 110V/60HZ. INCLUYE 6 INSERTOS TERCIOS.

MEDIDAS: 1220 X 760 X 1090 MM.
| CÓDIGO SAT/ 24131512

MODELO SCL-2



MESA FRIA PARA ENSALADAS DE 3 PUERTAS TIPO AMERICANO DE 510 LTS.

MARCA MIGSA. FABRICADO EN ACERO INOXIDABLE, CAPACIDAD DE 510 LTS. (18"3) PARA TRABAJAR A TEMPERATURA AMBIENTE HASTA DE 32°C. TEMPERATURA AJUSTABLE DE 0 A 10°C. CONTROL DE TEMPERATURA DIGITAL. COMPRESOR AUTOCONTENIDO EN LA PARTE INFERIOR PARA MEJOR DESEMPEÑO. TRES PUERTAS SÓLIDAS ABATIBLES CON SISTEMA DE BARRA DE TORSIÓN PARA SU CIERRE. 2 PARRILLAS INTERIORES. SECCIÓN ALTA CON TAPA ABATIBLE Y MESA DE TRABAJO A TODO EL FRENTE PARA PREPARACIÓN. DESHIELO AUTOMÁTICO. REFRIGERANTE R134A A 110V/60HZ. INCLUYE 9 INSERTOS TERCIOS.

MEDIDAS: 1830 X 760 X 1090 MM.
| CÓDIGO SAT/ 24131512

MODELO SCL-3



MESA PARA PREPARACIÓN DE PIZZAS DE 1 PUERTA DE 310 LTS.

MARCA MIGSA. FABRICADO EN ACERO INOXIDABLE, CAPACIDAD DE 310 LTS. (11"3) PARA TRABAJAR A TEMPERATURA AMBIENTE HASTA DE 32°C. TEMPERATURA AJUSTABLE DE 0 A 10°C CONTROL DE TEMPERATURA DIGITAL. COMPRESOR AUTOCONTENIDO EN LA PARTE INFERIOR PARA MEJOR DESEMPEÑO. UNA PUERTA SÓLIDA ABATIBLE CON SISTEMA DE BARRA DE TORSIÓN PARA SU CIERRE. 1 PARRILLAS INTERIORES. SECCIÓN ALTA CON TAPA ABATIBLE Y MESA DE TRABAJO A TODO EL FRENTE PARA PREPARACIÓN. DESHIELO AUTOMÁTICO. REFRIGERANTE R134A A 110 V/60HZ. INCLUYE 6 INSERTOS TERCIOS.

MEDIDAS: 1172 X 815 X 1078 MM.
| CÓDIGO SAT/ 24131512

MODELO P1CL1



MESA PARA PREPARACIÓN DE PIZZAS DE 2 PUERTAS DE 560 LTS.

MARCA MIGSA. FABRICADO EN ACERO INOXIDABLE, CAPACIDAD DE 560 LTS. (19.8"3) PARA TRABAJAR A TEMPERATURA AMBIENTE HASTA DE 32°C. TEMPERATURA AJUSTABLE DE 0 A 10°C, CONTROL DE TEMPERATURA DIGITAL. COMPRESOR AUTOCONTENIDO EN LA PARTE INFERIOR PARA MEJOR DESEMPEÑO. DOS PUERTAS SÓLIDAS ABATIBLES CON SISTEMA DE BARRA DE TORSIÓN PARA SU CIERRE. 2 PARRILLAS INTERIORES. SECCIÓN ALTA CON TAPA ABATIBLE Y MESA DE TRABAJO A TODO EL FRENTE PARA PREPARACIÓN. DESHIELO AUTOMÁTICO. REFRIGERANTE R134A A 110V/60HZ. INCLUYE 9 INSERTOS TERCIOS.

MEDIDAS: 1778 X 815 X 1078 MM.
| CÓDIGO SAT/ 24131512

MODELO P1CL2

* PRECIOS MÁS IVA.

REFRIGERACIÓN & CONGELACIÓN



MESA PARA PREPARACIÓN DE PIZZAS DE 3 PUERTAS DE 770 LTS.

MARCA MIGSA, FABRICADO EN ACERO INOXIDABLE, CAPACIDAD DE 770 LTS. (27.2'3) PARA TRABAJAR EN UNA TEMPERATURA AMBIENTE HASTA DE 32°C. TEMPERATURA AJUSTABLE DE 0 A 10°C CON CONTROL DE TEMPERATURA DIGITAL. COMPRESOR AUTOCONTENIDO EN LA PARTE INFERIOR PARA MEJOR DESEMPEÑO. TRES PUERTAS SÓLIDAS ABATIBLES CON SISTEMA DE BARRA DE TORSIÓN PARA SU CIERRE. 3 PARRILLAS INTERIORES. SECCIÓN ALTA CON TAPA ABATIBLE Y MESA DE TRABAJO A TODO EL FRENTE PARA PREPARACIÓN. DESHIELO AUTOMÁTICO. REFRIGERANTE R-134A A 110V/60HZ. INCLUYE 12 INSERTOS TERCIOS.

MEDIDAS: 2312 X 815 X 1078 MM.
| CÓDIGO SAT/ 24131512

MODELO PICL3

CONGELADORES



MESA FRIA CONGELADA DE 1 PUERTA DE 180 LTS.

MARCA MIGSA, FABRICADO EN ACERO INOXIDABLE INTERIOR Y EXTERIOR CON CAPACIDAD DE 180 LITROS (6.4'3) PARA TRABAJAR EN UNA TEMPERATURA AMBIENTE HASTA DE 32°C. TEMPERATURA AJUSTABLE DE -18 A -22°C CON CONTROL DE TEMPERATURA DIGITAL. COMPRESOR AUTOCONTENIDO EN LA PARTE INFERIOR PARA MEJOR DESEMPEÑO. DOS PUERTAS SÓLIDAS ABATIBLES CON SISTEMA DE BARRAS DE TORSIÓN PARA SU CIERRE. 1 PARRILLA INTERIOR. CUBIERTA LISA. DESHIELO AUTOMÁTICO. REFRIGERANTE R134A PARA TRABAJAR A 110V/60HZ.

MEDIDAS: 686 X 760 X 900 MM.
| CÓDIGO SAT/ 24131600

MODELO UC-27F-1



MESA FRIA CONGELADA DE 2 PUERTAS DE 340 LTS.

MARCA MIGSA, FABRICADO EN ACERO INOXIDABLE INTERIOR Y EXTERIOR CON CAPACIDAD DE 340 LITROS (12'3) PARA TRABAJAR EN UNA TEMPERATURA AMBIENTE HASTA DE 32°C. TEMPERATURA AJUSTABLE DE -18 A -22°C CON CONTROL DE TEMPERATURA DIGITAL. COMPRESOR AUTOCONTENIDO EN LA PARTE INFERIOR PARA MEJOR DESEMPEÑO. DOS PUERTAS SÓLIDAS ABATIBLES CON SISTEMA DE BARRAS DE TORSIÓN PARA SU CIERRE. 2 PARRILLAS INTERIORES. CUBIERTA LISA. DESHIELO AUTOMÁTICO. REFRIGERANTE R134A PARA TRABAJAR A 110V/60HZ.

MEDIDAS: 1220 X 760 X 900 MM.
| CÓDIGO SAT/ 24131600

MODELO UC-48F-2



MESA FRIA CONGELADA DE 3 PUERTA DE 530 LTS.

MARCA MIGSA, FABRICADO EN ACERO INOXIDABLE INTERIOR Y EXTERIOR CON CAPACIDAD DE 530 LITROS (18.7'3) PARA TRABAJAR EN UNA TEMPERATURA AMBIENTE HASTA DE 32°C. TEMPERATURA AJUSTABLE DE -18 A -22°C CON CONTROL DE TEMPERATURA DIGITAL. COMPRESOR AUTOCONTENIDO EN LA PARTE INFERIOR PARA MEJOR DESEMPEÑO. DOS PUERTAS SÓLIDAS ABATIBLES CON SISTEMA DE BARRAS DE TORSIÓN PARA SU CIERRE. 3 PARRILLA INTERIOR. CUBIERTA LISA. DESHIELO AUTOMÁTICO. REFRIGERANTE R134A PARA TRABAJAR A 110V/60HZ.

MEDIDAS: 1830 X 760 X 900 MM.
| CÓDIGO SAT/ 24131600

MODELO UC-72F-3

* PRECIOS MÁS IVA.

REFRIGERACIÓN & CONGELACIÓN



CONGELADOR ULTRA RAPIDO (BLAST CHILLER & FREEZER)

MARCA **MIGSA**, FABRICADO EN ACERO INOXIDABLE INTERIOR Y EXTERIOR CON CAPACIDAD DE 3 CHAROLAS GASTRONOM (12 KGS) PARA TRABAJAR EN UNA TEMPERATURA AMBIENTE HASTA DE 32°C. TEMPERATURA AJUSTABLE DE -35 A +3°C CON CONTROL DE TEMPERATURA DIGITAL CON 4 PROGRAMAS PREESTABLECIDOS. COMPRESOR AUTOCONTENIDO. UNA PUERTA ABATIBLE. DESHIELO AUTOMÁTICO. REFRIGERANTE R404A PARA TRABAJAR A 110V/60HZ.

MEDIDAS: 710 X 700 X 560 MM.
| CÓDIGO SAT/ 24131601



CONGELADOR ULTRA RAPIDO (BLAST CHILLER & FREEZER)

MARCA **MIGSA**, FABRICADO EN ACERO INOXIDABLE INTERIOR Y EXTERIOR CON CAPACIDAD DE 5 CHAROLAS GASTRONOM (20 KGS) PARA TRABAJAR EN UNA TEMPERATURA AMBIENTE HASTA DE 32°C. TEMPERATURA AJUSTABLE DE -40 A +3°C CON CONTROL DE TEMPERATURA DIGITAL CON 4 PROGRAMAS PREESTABLECIDOS. COMPRESOR AUTOCONTENIDO. UNA PUERTA ABATIBLE. DESHIELO AUTOMÁTICO. REFRIGERANTE R404A PARA TRABAJAR A 110V/60HZ.

MEDIDAS: 800 X 800 X 1000 MM.
| CÓDIGO SAT/ 24131601

MODELO BCF12



CONGELADOR ULTRA RAPIDO (BLAST CHILLER & FREEZER)

MARCA **MIGSA**, FABRICADO EN ACERO INOXIDABLE INTERIOR Y EXTERIOR CON CAPACIDAD DE 10 CHAROLAS GASTRONOM (40 KGS) PARA TRABAJAR EN UNA TEMPERATURA AMBIENTE HASTA DE 32°C. TEMPERATURA AJUSTABLE DE -40 A +3°C CON CONTROL DE TEMPERATURA DIGITAL CON 4 PROGRAMAS PREESTABLECIDOS. COMPRESOR AUTOCONTENIDO. UNA PUERTA ABATIBLE. DESHIELO AUTOMÁTICO. REFRIGERANTE R404A PARA TRABAJAR A 110V/60HZ.

MEDIDAS: 800 X 800 X 1385 MM.
| CÓDIGO SAT/ 24131601



MODELO BCF25

CONGELADOR VERTICAL EN A.I. DE 23 PIES CUBICOS

MARCA **MIGSA**, FABRICADO EN ACERO INOXIDABLE INTERIOR Y EXTERIOR CON CAPACIDAD DE 650 LITROS (23'3) PARA TRABAJAR EN UNA TEMPERATURA AMBIENTE HASTA DE 43°C. TEMPERATURA AJUSTABLE DE -18 °C CON CONTROL DE TEMPERATURA DIGITAL. COMPRESOR AUTOCONTENIDO EN LA PARTE INFERIOR PARA MEJOR DESEMPEÑO. UNA PUERTA SÓLIDA ABATIBLE CON SISTEMA DE BARRA DE TORSIÓN PARA SU CIERRE. 4 PARRILLAS INTERIORES. DESHIELO AUTOMÁTICO. COMPRESOR EMBRACO/SECOP CON REFRIGERANTE R134A PARA TRABAJAR A 110V/60HZ.

MEDIDAS: 686 X 825 X 2095 MM.
| CÓDIGO SAT/ 24131602

MODELO BCF30



CONGELADOR VERTICAL EN A.I. DE 47 PIES CUBICOS

MARCA **MIGSA**, FABRICADO EN ACERO INOXIDABLE INTERIOR Y EXTERIOR CON CAPACIDAD DE 1350 LITROS (47'3) PARA TRABAJAR EN UNA TEMPERATURA AMBIENTE HASTA DE 43°C. TEMPERATURA AJUSTABLE DE -18 °C CON CONTROL DE TEMPERATURA DIGITAL. COMPRESOR AUTOCONTENIDO EN LA PARTE INFERIOR PARA MEJOR DESEMPEÑO. DOS PUERTAS SÓLIDAS ABATIBLES CON SISTEMAS DE BARRA DE TORSIÓN PARA SU CIERRE. 8 PARRILLAS INTERIORES. DESHIELO AUTOMÁTICO. COMPRESOR EMBRACO/SECOP CON REFRIGERANTE R134A PARA TRABAJAR A 110V/60HZ.

MEDIDAS: 1370 X 825 X 2095 MM.
| CÓDIGO SAT/ 24131602

MODELO UR-54F-2



MODELO UR-27F-1

CONGELADOR VERTICAL EN A.I. DE 72 PIES CUBICOS

MARCA **MIGSA**, FABRICADO EN ACERO INOXIDABLE INTERIOR Y EXTERIOR CON CAPACIDAD DE 2050 LITROS (72'3) PARA TRABAJAR EN UNA TEMPERATURA AMBIENTE HASTA DE 43°C. TEMPERATURA AJUSTABLE DE -18 °C CON CONTROL DE TEMPERATURA DIGITAL. COMPRESOR AUTOCONTENIDO EN LA PARTE INFERIOR PARA MEJOR DESEMPEÑO. TRES PUERTAS SÓLIDAS ABATIBLES CON SISTEMAS DE BARRA DE TORSIÓN PARA SU CIERRE. 12 PARRILLAS INTERIORES. DESHIELO AUTOMÁTICO. COMPRESOR EMBRACO/SECOP CON REFRIGERANTE R134A PARA TRABAJAR A 110V/60HZ.

MEDIDAS: 1980 X 825 X 2095 MM.
| CÓDIGO SAT/ 24131602

MODELO UR-78F-3

* PRECIOS MÁS IVA.

REFRIGERACIÓN & CONGELACIÓN



CONGELADOR TAPA DE COFRE DE 3.7'3
MARCA MIGSA, FABRICADO EL EXTERIOR EN LÁMINA COLOR BLANCO, TINA INTERIOR EN COLOR BLANCO, UNA PUERTA SUPERIOR TIPO DE COFRE, CON 1 CANASTILLA. CON CAPACIDAD DE 108 LITROS (3.7'3). TEMPERATURA DE TRABAJO A -18°C. CON UNA CANASTILLA, CHAPA Y DRENAJE. CONTROL DE TEMPERATURA ANÁLOGO CON FOCOS PILOTOS. CORRIENTE A 110V/60HZ. PESO NETO DE 28 KG. GAS R134A.
MEDIDAS: 580 X 550 X 810 MM.
| CÓDIGO SAT/ 24131601

MODELO BD-108



CONGELADOR TAPA DE COFRE DE 5.6'3
MARCA MIGSA, FABRICADO EL EXTERIOR EN LÁMINA COLOR BLANCO, TINA INTERIOR EN LÁMINA ALUMINIZADA. UNA PUERTA SUPERIOR TIPO DE COFRE. CON 1 CANASTILLA. CON CAPACIDAD DE 158 LITROS (5.6'3). TEMPERATURA DE TRABAJO A -18°C. CON UNA CANASTILLA, CHAPA Y DRENAJE. CONTROL DE TEMPERATURA ANÁLOGO CON FOCOS PILOTOS. CORRIENTE A 110V/60HZ. PESO NETO DE 30 KG. GAS R134A.
MEDIDAS: 750 X 550 X 810 MM.
| CÓDIGO SAT/ 24131601

MODELO BD-158



CONGELADOR CON PUERTAS CURVAS CORREDIZAS DE 12.6'3
MARCA MIGSA, FABRICADO EL EXTERIOR EN LÁMINA COLOR BLANCO, TINA INTERIOR EN LÁMINA ALUMINIZADA. DOS PUERTAS CORREDIZAS SUPERIORES TIPO CURVAS. CON CAPACIDAD DE 358 LITROS (12.6'3). TEMPERATURA DE TRABAJO A -18°C. CONTROL DE TEMPERATURA ANÁLOGO CON FOCOS PILOTOS. CORRIENTE A 110V/60HZ. PESO NETO DE 60 KG. GAS R134A.
MEDIDAS: 1295 X 598 X 875 MM.
| CÓDIGO SAT/ 24131601

MODELO SD-358Y

* PRECIOS MÁS IVA.

EQUIPOS PARA CAFETERÍA

& SNACKS



LICUADORA COMERCIAL PARA HIELO

MARCA MIGSA. 28,000 RPM, 2 HP, POTENCIA DE 1500 W / 110 V, VASO DE POLICARBONATO 2 LTS; BOTONES DE ENCENDIDO / APAGADO, VELOCIDAD VARIABLE Y PULSO.

| CÓDIGO SAT/ 48101608

MODELO BL-010



LICUADORA COMERCIAL

MARCA MIGSA. MOTOR DE 4 1/2 H.P. DE POTENCIA DE 1500 W A 110 VOLTS DE TORQUE, BOTONES DE ENCENDIDO/ APAGADO, VELOCIDAD VARIABLE Y PULSO. VASO DE COPOLIESTER LIBRE DE BPA CON CAPACIDAD DE 2 LTS. PUEDE TRABAJAR POR MÁS DE 6 HORAS AL DÍA. IDEAL PARA SMOOTHIES, FRAPUCHINOS, TRITURAR HIELO, SALSAS, POSTRES, ETC.

| CÓDIGO SAT/ 48101608

MODELO BL-X1



LICUADORA COMERCIAL DIGITAL

MARCA MIGSA. MOTOR DE 4 1/2 H.P. DE POTENCIA DE 1500 W A 110 VOLTS DE TORQUE, DIGITAL BOTONES DE ENCENDIDO/ APAGADO, CON FUNCIONES DE VELOCIDAD BAJA, MEDIA Y ALTA, TIEMPOS PREPROGRAMADOS DE 35, 60 Y 90 SEGUNDOS, Y PULSO, VASO DE COPOLIESTER LIBRE DE BPA CON CAPACIDAD DE 2 LTS. PUEDE TRABAJAR POR MÁS DE 6 HORAS AL DÍA, IDEAL PARA SMOOTHIES, FRAPUCHINOS, TRITURAR HIELO, SALSAS, POSTRES, ETC.

| CÓDIGO SAT/ 48101608

MODELO BL-X-20



LICUADORA COMERCIAL PARA HIELO CON CAPELO

MARCA MIGSA. 28,000 RPM, 2.2 H.P. POTENCIA DE 1600 W / 110 V. BOTONES DE ENCENDIDO/APAGADO, VELOCIDAD VARIABLE Y PULSO. CON CUBIERTA DE ACRÍLICO QUE REDUCE EL RUIDO Y RETACADOR, IDEAL PARA MOLER HIELO, FRUTAS, GRANOS DE CAFÉ Y OTROS. VASO DE POLICARBONATO, CAPACIDAD DE 2.7 LTS; PROTECTOR TÉRMICO CORTA CORRIENTE Y CALENTAMIENTO.

MEDIDAS: 230 X 290 X 572 MM.

| CÓDIGO SAT/ 48101608

MODELO BY-968Z



LICUADORA COMERCIAL 3.8 LITROS

MARCA MIGSA, 26000 A 28000 RPM, 3 H.P., POTENCIA DE 2200 WATTS A 110 V / 60 HZ, CON PROTECTOR TÉRMICO. BOTONES DE ENCENDIDO/ APAGADO, VELOCIDAD VARIABLE Y PULSO. VASO CON ASA DE POLICARBONATO TRANSPARENTE ABS, CUBIERTA PROTECTORA QUE REDUCE EL RUIDO EN ACRÍLICO CON CAPACIDAD DE 3.8 LITROS, ASPAS DE DOBLE ACCIÓN EN ACERO INOXIDABLE Y RETACADOR. IDEAL PARA FRAPUCHINOS, SMOOTHIES, LICUADOS, SALSAS, ETC. PESO NETO 4.3 KGS.

MEDIDAS EMP.: 435 X 296 X 320 MM.

| CÓDIGO SAT/ 48101608

MODELO BL-9568Z



LICUADORA COMERCIAL DE 2.5L (BAJO NIVEL DE RUIDO)

MARCA MIGSA, CON POTENTE MOTOR DE 1,680 WATTS Y 32,000 R.P.M. IDEAL PARA FRAPUCHINOS, SMOOTHIES, SALSAS, HIELO, ETC.) A 120V/60HZ, CAPACIDAD DE 2.5 LITROS, CAPELO DE ACRÍLICO, MUY BAJO NIVEL DE RUIDO, BOTÓN DE ENCENDIDO-APAGADO, PULSO Y VARIADOR DE VELOCIDAD, BASE DE POLICARBONATO DE ALTA RESISTENCIA, ASPAS ESPECIALES DE ACERO INOXIDABLE. PESO 9.7 KG.

MEDIDAS: 340 X 305 X 600 MM.

| CÓDIGO SAT/ 48101608

MODELO 1108



LICUADORA COMERCIAL DE 2.5L (BAJO NIVEL DE RUIDO) DIGITAL

MARCA MIGSA, CON POTENTE MOTOR DE 1,680 WATTS Y 32,000 R.P.M. IDEAL PARA FRAPUCHINOS, SMOOTHIES, SALSAS, HIELO, ETC.) A 120V/60HZ, CAPACIDAD DE 2.5 LITROS, CAPELO DE ACRÍLICO, MUY BAJO NIVEL DE RUIDO, CONTROLES DIGITALES DE ENCENDIDO, APAGADO, PROGRAMAS DE TIEMPO Y PULSO, BASE DE POLICARBONATO DE ALTA RESISTENCIA, ASPAS ESPECIALES DE ACERO INOXIDABLE. PESO 9.7 KG.

MEDIDAS: 340 X 305 X 600 MM.

| CÓDIGO SAT/ 48101608

MODELO 1108C

* PRECIOS MÁS IVA.

EQUIPOS PARA CAFETERÍA

& SNACKS



VASO
MARCA MIGSA. COMPLETO PARA
 LICUADORA.
 | CÓDIGO SAT/ 48101919

MODELO BL010VASO



VASO
MARCA MIGSA
 COMPLETO PARA LICUADORA GS-BL020, GS-
 BL-X Y GS-BL-X-20.
 | CÓDIGO SAT/ 48101919

MODELO BL020VASO



VASO
MARCA MIGSA. COMPLETO PARA
 LICUADORA.
 | CÓDIGO SAT/ 48101919

MODELO BLXVASO



VASO
MARCA MIGSA
 COMPLETO PARA LICUADORA
 | CÓDIGO SAT/ 48101919

MODELO BY968ZVASO



VASO
MARCA MIGSA, PARA LICUADORA
 COMERCIAL MODELOS ZS-1180 Y ZS-1180C,
 COMPLETO
 | CÓDIGO SAT/ 48101919

MODELO 1108VASO



CAPELLO PROTECTOR Y REDUCTOR DE RUIDO
MARCA MIGSA. PARA LICUADORA
 FABRICADO EN POLICARBONATO
 TRANSPARENTE.
 NO INCLUYE LICUADORA
 | CÓDIGO SAT/ 48101919

BL010CAPELO



WAFLERA DE BURBUJA
MARCA MIGSA. ELÉCTRICA GIRATORIA, FABRICADA EN ACERO INOXIDABLE A 120
 VOLTS, PLANCHAS EN FIERRO FUNDIDO RECUBIERTAS CON TEFLÓN, TERMOSTATO,
 RELOJ DE 5 MINUTOS, FOCO INDICADOR PILOTO.
MEDIDAS: 314 X 300 X 200 MM
 | CÓDIGO SAT/ 48101526

MODELO HK-Q1



WAFLERA TIPO AMERICANA
MARCA MIGSA. ELÉCTRICA 120 VOLTS EN
 ACERO INOXIDABLE, PLATO EN FUNDICIÓN
 CON TEFLÓN, CON TERMOSTATOS,
 POTENCIA 1,200 WATTS, TEMPERATURA 50
 A 300 °C, RELOJ DE 5 MIN.
MEDIDAS: 255 x 350 x 250 MM
 | CÓDIGO SAT/ 48101526

MODELO UWB-1



WAFLERA TIPO AMERICANA DOBLE
MARCA MIGSA. ELÉCTRICA 120 VOLTS / 60
 CICLOS, ACERO INOXIDABLE, 2 PLATOS DE
 FUNDICIÓN CON TEFLÓN, POTENCIA 1,200 W
 C/U, TEMPERATURA 50 A 300 °C CON
 TERMOSTATOS, RELOJES DE 5 MIN.
MEDIDAS: 505 x 350 x 250 MM.
 | CÓDIGO SAT/ 48101526

MODELO UWB-2

* PRECIOS MÁS IVA.

EQUIPOS PARA CAFETERÍA

& SNACKS



WAFFLERA BELGA GIRATORIA
MARCA MIGSA. EN ACERO INOXIDABLE, PLATO DE FUNDICIÓN CON TEFLÓN, ELÉCTRICA 120 V / 60 CICLOS, POTENCIA DE 1,200 W, TEMPERATURA 50 A 300 °C CON TERMOSTATO Y RELOJ DE 5 MIN, **MEDIDAS: 250 x 376 x 277 MM.**
 | CÓDIGO SAT/ 48101526

MODELO UWBX-1



WAFFLERA BELGA GIRATORIA DOBLE
MARCA MIGSA. ELÉCTRICA 120 V/60 CICLOS EN ACERO INOXIDABLE, 2 PLATOS DE FUNDICIÓN CON TEFLÓN, POTENCIA DE 1,200 WATTS C/U, TEMPERATURA 50 A 300 °C CON TERMOSTATOS, RELOJES DE 5 MIN. **MEDIDAS: 500 x 376 x 277 MM.**
 | CÓDIGO SAT/ 48101526

MODELO UWBX-2



WAFFLERA SENCILLA RECTANGULAR
MARCA MIGSA. TIPO AMERICANA, ELÉCTRICA A 120 VOLTS EN ACERO INOXIDABLE, PLATOS EN FUNDICIÓN DE ALUMINIO CON TEFLÓN, CON POTENCIA 1,200 W, TEMPERATURA 50 A 300 °C CON TERMOSTATO, RELOJ DE 5 MIN Y FOCO PILOTO INDICADOR.
MEDIDAS: 310 X 320 X 230 MM.
 | CÓDIGO SAT/ 48101526

MODELO UWBF-1



COCEDOR CORN DOG DE 6 PIEZAS
MARCA MIGSA. ELÉCTRICA 120 V / 60 CICLOS EN ACERO INOXIDABLE, PLATO DE FUNDICIÓN CON TEFLÓN, POTENCIA 1,800 W, TEMPERATURA 50 A 300 °C, CON TERMOSTATO, RELOJ DE 5 MINUTOS.
MEDIDAS: 420 X 410 X 315 MM.
 | CÓDIGO SAT/ 48101515

MODELO UWBF-6



PLANCHA PANINI
MARCA MIGSA. GABINETE EN ACERO INOXIDABLE CUBIERTA ACANALADA CON TEFLÓN, POTENCIA DE 1.8 KW A 120 V. TERMOSTATO DE 50 A 300 °C, LUZ INDICADORA Y RECOLECTOR DE GRASA.
MEDIDAS: 314 X 300 X 200 MM.
 | CÓDIGO SAT/48101511

MODELO BN-811



PLANCHA PANINI GRANDE
MARCA MIGSA. GABINETE EN ACERO INOXIDABLE, PLANCHA SUPERIOR E INFERIOR ACANALADAS CON TEFLÓN, POTENCIA DE 2 KW A 120 VOLTS, TERMOSTATO DE 50 A 300 °C, LUZ INDICADORA Y RECOLECTOR DE GRASA.
MEDIDAS: 430 X 300 X 200 MM.
 | CÓDIGO SAT/ 48101511

MODELO BN-811E



PLANCHA PANINI DOBLE
MARCA MIGSA. GABINETE FABRICADO EN ACERO INOXIDABLE, POTENCIA DE 2 + 2 KW A 220 V (BIFÁSICA), PLANCHA SUPERIOR E INFERIOR ACANALADAS CON TEFLÓN, TERMOSTATO DE 50 A 300 °C, RECOLECTOR DE GRASA, LUZ INDICADORA.
MEDIDAS: 510 X 300 X 200 MM.
 | CÓDIGO SAT/ 48101511

MODELO BN-813

* PRECIOS MÁS IVA.

EQUIPOS PARA CAFETERÍA

& SNACKS



CREPERA SENCILLA ELÉCTRICA
MARCA MIGSA. FABRICADO EN ACERO INOXIDABLE, PLATO DE FUNDICIÓN DE ALUMINIO CON TEFLÓN DE 40 CMS. TERMOSTATO DE 50 A 300 °C, POTENCIA 2.75KW /120V.
MEDIDAS: 450 X 460 X 230MM.
| CÓDIGO SAT/ 48101528

MODELO EM-1



CREPERA DOBLE ELÉCTRICA
MARCA MIGSA. FABRICADO EN ACERO INOXIDABLE, 2 PLATOS DE FUNDICIÓN DE ALUMINIO CON TEFLÓN DE 40 CMS. TERMOSTATOS DE 50 A 300 °C, POTENCIA DE 5.5 KW / 220V-2F.
MEDIDAS: 860 X 460 X 230 MM
| CÓDIGO SAT/ 48101528

MODELO EM-2



CREPERA SENCILLA A GAS
 FABRICADA EN ACERO INOXIDABLE, PLATO DE FUNDICIÓN DE ALUMINIO CON TEFLÓN DE 40 CM. CON ENCENDIDO ELECTRÓNICO.
MEDIDAS: 450 X 460 X 230 MM.
| CÓDIGO SAT/ 48101528

MODELO GM-1



CREPERA DOBLE A GAS
MARCA MIGSA. FABRICADO EN ACERO INOXIDABLE, 2 PLATOS DE FUNDICIÓN DE ALUMINIO CON TEFLÓN DE 40 CM. CON ENCENDIDO ELECTRÓNICO.
MEDIDAS: 860 X 460 X 230 MM.
| CÓDIGO SAT/ 48101528

MODELO GM-2



CREPERA CIRCULAR ELÉCTRICA
MARCA MIGSA. FABRICADO EL CUERPO EN ACERO INOXIDABLE, PLATO DE FUNDICIÓN DE ALUMINIO CON TEFLÓN DE 40 CMS. DE DIÁMETRO, TERMOSTATO DE 50 A 300 °C, POTENCIA 1800 W /120V. FOCO PILOTO INDICADOR DE ENCENDIDO.
MEDIDAS: 400 X 170MM.
| CÓDIGO SAT/ 48101528

MODELO CM-003



CREPERA CIRCULAR A GAS DE 40 CMS.
MARCA MIGSA. FABRICADO EL CUERPO EN ACERO INOXIDABLE, PLATO DE FUNDICIÓN DE ALUMINIO CON TEFLÓN DE 40 CMS. DE DIÁMETRO, CON ENCENDIDO ELECTRÓNICO, PARA TRABAJAR A GAS L.P. PERILLA PARA AJUSTE DE TEMPERATURA, PESO NETO 20 KGS.
MEDIDAS: 400 X 200 MM.
| CÓDIGO SAT/ 48101528

MODELO CM-04G



DESPACHADOR DE QUESO CON BOMBA CALEFACIONADA DE 4.5 L
MARCA MIGSA, FABRICADO EN ACERO INOXIDABLE GRADO ALIMENTICIO, CON BOMBA CALEFACIONADA, CON TERMOSTATO AJUSTABLE DE 5 TEMPERATURAS, FOCO PILOTO INDICADOR DE ENCENDIDO, OLLA DE 4.5 L, COMPATIBLE CON LATA DEL NO. 10, RESISTENCIA ELÉCTRICA DE 550 WATTS A 110-120 VOLTS / 60 CICLOS, IDEAL PARA MANTENER CALIENTE EL QUESO U OTROS ALIMENTOS COMO: SALSAS, ADEREZOS, ETC. PESO NETO DE 3.5 KG.
MEDIDAS: 230 X 394 X 394 MM.
| CÓDIGO SAT/ 48101501

MODELO LFZ-04B



DESPACHADOR DE QUESO, CHOCOLATE, ETC. SIN BOMBA PARA CUCHARON (NO INCLUIDO)
MARCA MIGSA. FABRICADO EN ACERO INOXIDABLE GRADO ALIMENTICIO, CON TERMOSTATO AJUSTABLE DE 30 A 85°C, FOCO PILOTO INDICADOR DE ENCENDIDO, OLLA DE 4.5 LTS. CON TAPA, RESISTENCIA ELÉCTRICA DE 0.85 KW A 110-120 VOLTS / 60 CICLOS, IDEAL PARA MANTENER CALIENTES LOS ALIMENTOS COMO: QUESOS, SOPAS, SALSAS, ETC. PESO NETO DE 4 KGS.
MEDIDAS: 270 X 340 X 300 MM.
| CÓDIGO SAT/ 48101501

MODELO TTB-4

* PRECIOS MÁS IVA.

EQUIPOS PARA CAFETERÍA

& SNACKS



ASADOR DE SALCHICHAS ELÉCTRICO DE 7 TUBOS

MARCA MIGSA. FABRICADO EN ACERO INOXIDABLE, ELÉCTRICO A 120 V / 60 HZ CON POTENCIA DE 590 W, 7 RODILLOS CON TEFLÓN, DOBLE TERMOSTATO CON FOCOS INDICADORES, CAPACIDAD DE 18 SALCHICHAS, MOTOR ELÉCTRICO PARA GIRO DE RODILLOS, PESO BRUTO 10.5 KGS. / PESO NETO 9 KGS.

MEDIDAS: 650 X 355 X 290 MM.
| CÓDIGO SAT/ 48101515

MODELO HD-G7



CUBIERTA DE ACRÍLICO

MARCA MIGSA FABRICADA EN ACRÍLICO DE ALTA RESISTENCIA, PARA MODELO HD-G7, FABRICADA EN ACRÍLICO.

MEDIDAS: 650 X 355 X 290 MM.
| CÓDIGO SAT/ 48101919

MODELO HDG7CUBIERTA



ASADOR DE SALCHICHAS DE 9 TUBOS CON CAJÓN PARA PAN

MARCA MIGSA. FABRICADA EN TOTAL ACERO INOXIDABLE GRADO ALIMENTICIO. CON 9 TUBOS, PARA 24 SALCHICHAS. CAJÓN CALIENTE PARA 24 PANES. MOTOR ELÉCTRICO Y RESISTENCIAS DE 1.2 KW. A 110-120V/60HZ. CON TERMOSTATOS Y FOCOS PILOTOS INDICADORES.

MEDIDAS: 460 X 515 X 385 MM.
| CÓDIGO SAT/ 48101515

MODELO HHD-09A



CUBIERTA DE ACRÍLICO

MARCA MIGSA FABRICADA EN ACRÍLICO DE ALTA RESISTENCIA, PARA MODELO HHD-09A.

MEDIDAS: 460 X 515 X 385 MM.
| CÓDIGO SAT/ 48101919

MODELO HHD09A-A-CUBIERTA



CUBIERTA DE CRISTAL

MARCA MIGSA FABRICADA EN CRISTAL, PARA MODELO HHD-09A.

MEDIDAS: 460 X 515 X 385 MM.
| CÓDIGO SAT/ 48101919

MODELO HHD09A-C-CUBIERTA



COCEDOR DE SALCHICHAS Y CALENTADOR DE PAN A VAPOR TIPO CASITA

MARCA MIGSA. FABRICADO EN ACERO INOXIDABLE, TIPO 304, CAPACIDAD HASTA PARA 175 SALCHICHAS Y 40 PANES, DIVISIÓN INTERIOR, SWITCH DE ENCENDIDO CON FOCO PILOTO, TERMOSTATO PROTECTOR DE BAJO NIVEL DE AGUA, TANQUE DE AGUA DE GRAN CAPACIDAD QUE PERMITE UN LARGO TIEMPO DE TRABAJO, POTENCIA 1,200 W A 120 V / 60 HZ. PESO NETO 12.0 KGS.

MEDIDAS: 400 X 432 X 496 MM.
| CÓDIGO SAT/ 48101515

MODELO HD-1200



FABRICADORA DE ALGODONES DE AZÚCAR

MARCA MIGSA. FABRICADORA CON CAPACIDAD DE 4 A 6 ALGODONES POR MINUTO, FABRICADO EL GABINETE EN LÁMINA ESMALTADA Y EL TAZÓN EN ACERO INOXIDABLE, CAJÓN CON MEDIDOR Y DIVISIONES PARA EL AZÚCAR, POTENCIA DE RESISTENCIA DE 950 WATTS Y EL MOTOR DE 80 WATTS A 120 VOLTS, 60 CICLOS, PESO BRUTO 14.5 KGS., PESO NETO 13 KGS.

MEDIDAS: 520 X 520 X 440 MM.
| CÓDIGO SAT/ 48101532

MODELO MJ-500



FABRICADORA DE ALGODONES DE AZÚCAR CON CARRITO

MARCA MIGSA, FABRICADA PARA LA PRODUCCIÓN DE ALGODONES DE AZÚCAR DE 4 A 6 PIEZAS POR MINUTO, FABRICADO EL GABINETE Y CARRITO EN LÁMINA ESMALTADA CON DIVISIONES PARA EL AZÚCAR, TAZÓN DE ACERO INOXIDABLE DE 70 CM DE DIÁMETRO, POTENCIA DE 950 WATTS A 120V/60HZ.

MEDIDAS: 730 X 730 X 500 MM.
| CÓDIGO SAT/ 48101532

MODELO HEC-04C

* PRECIOS MÁS IVA.

EQUIPOS PARA CAFETERÍA

& SNACKS



FABRICADORA DE PALOMITAS ELÉCTRICA DE 8 ONZAS (250 GRS.)
MARCA MIGSA. GABINETE EN LÁMINA ESMALTADA Y PISO INTERIOR EN ACERO INOXIDABLE, OLLA DE ACERO INOXIDABLE CON TEFLÓN, CAPACIDAD DE 8 ONZAS, POTENCIA DE 1.5 KW. A 120 V / 60HZ, LUZ INTERIOR PARA ILUMINACIÓN, RESISTENCIA INFERIOR PARA MANTENER CALIENTES LAS PALOMITAS.
MEDIDAS: 520 X 400 X 670 MM.
| CÓDIGO SAT/ 48101520

MODELO PC-01



FABRICADORA DE PALOMITAS ELÉCTRICA DE 8 OZ. (250 G)
MARCA MIGSA, FABRICADO EL GABINETE EN ACERO ESMALTADO COLOR ROJO Y PISO INTERIOR EN ACERO INOXIDABLE, OLLA DE ACERO INOXIDABLE CON TEFLÓN, CAPACIDAD DE 8 ONZAS (250G), POTENCIA DE 1500 WATTS A 120V/60HZ.
MEDIDAS: 560 X 420 X 760 MM.
| CÓDIGO SAT/ 48101520

MODELO HP-BCA-01



FABRICADORA DE PALOMITAS ELÉCTRICA CON CARRO
MARCA MIGSA, FABRICADO EL GABINETE Y CARRO EN LÁMINA ESMALTADA COLOR ROJO, PISO INTERIOR DE ACERO INOXIDABLE CON CAJÓN RECOLECTOR DE GRANOS, OLLA DE ACERO INOXIDABLE CON CAPACIDAD DE 8 ONZAS, CARRO CON MANERAL Y DOS RUEDAS GRANDES, POTENCIA DE 1.5 KW A 110 V / 60 HZ, LUZ INTERIOR PARA ILUMINACIÓN Y MANTENER CALIENTES LAS PALOMITAS.
MEDIDAS: 940 X 450 X 1540 MM.
| CÓDIGO SAT/ 48101520

MODELO HP-BC-A



FUENTE DE CHOCOLATE PROFESIONAL DE 3 CASCADAS
MARCA MIGSA. ELÉCTRICA 120 V / 60 CICLOS EN ACERO INOXIDABLE, IDEAL PARA BARES, CAFETERÍAS, RESTAURANTES, ETC., PARA DAR SERVICIO DE 40 A 80 PERSONAS, MOTOR DE COUPLE DIRECTO Y BAJO NIVEL DE RUIDO, TRABAJO PESADO, TABLERO DE CONTROL CON FOCO PILOTO, NIVEL DE TEMPERATURA Y ENCENDIDO DE FUENTE, TRABAJA HASTA 2.5 KILOS DE CHOCOLATE (INICIAR CON 2). PESO NETO DE 9 KGS.
DIÁMETRO 33 CM. Y ALTURA 51 CM.
| CÓDIGO SAT/48101510

MODELO CF-21A



CHOCOLATERA ELÉCTRICA DE 5 LITROS
CHOCOLATERA MARCA MIGSA CON TAZÓN DE 5 LITROS. TAZÓN DE POLICARBONATO Y CUERPO DE ABS COLOR NEGRO DE ALTA RESISTENCIA, TERMOSTATO CON TEMPERATURA HASTA 85°C Y AGITADOR, RESISTENCIA DE 1,006 W (4.37 A) A 120V/60HZ, PESO NETO DE 7.3 KGS.
MEDIDAS 410 X 280 X 465 MM.
| CÓDIGO SAT/ 48101510

MODELO CHOCOFAIRY 5L



CHOCOLATERA ELÉCTRICA DE 10 LITROS
CHOCOLATERA MARCA MIGSA CON TAZÓN DE 10 LITROS. TAZÓN DE POLICARBONATO Y CUERPO DE ABS COLOR NEGRO DE ALTA RESISTENCIA, TERMOSTATO CON TEMPERATURA HASTA 85°C Y AGITADOR, RESISTENCIA DE 1,006 W (4.37 A) A 120V/60HZ, PESO NETO DE 8.0 KGS.
MEDIDAS 410 X 280 X 580 MM.
| CÓDIGO SAT/ 48101510

MODELO CHOCOFAIRY 10L



DESPACHADOR DE CEREALES DE 1 CILINDRO
MARCA MIGSA, FABRICADO EN ACERO INOXIDABLE Y CILINDRO DE POLIPROPILENO TRANSPARENTE, CAPACIDAD DEL CILINDRO DE 4 LITROS, LLAVE DOSIFICADORA DE CEREAL.
MEDIDAS: 200 X 240 X 650 MM.
| CÓDIGO SAT/ 48101912

MODELO MP-1



DESPACHADOR DE CEREALES DE 2 CILINDROS
MARCA MIGSA, FABRICADO EN ACERO INOXIDABLE Y CILINDRO DE POLIPROPILENO TRANSPARENTE, CAPACIDAD DEL CILINDRO DE 2 X 4 LITROS, LLAVE DOSIFICADORA DE CEREAL.
MEDIDAS: 335 X 240 X 650 MM.
| CÓDIGO SAT/ 48101912

MODELO MP-2

* PRECIOS MÁS IVA.

EQUIPOS PARA CAFETERÍA

& SNACKS



DESPACHADOR DE CEREALES DE 3 CILINDROS

MARCA **MIGSA**, FABRICADO EN ACERO INOXIDABLE Y CILINDRO DE POLIPROPILENO TRANSPARENTE, CAPACIDAD DEL CILINDRO DE 3 X 4 LITROS, LLAVE DOSIFICADORA DE CEREAL.

MEDIDAS: 500 X 240 X 650 MM.
| CÓDIGO SAT/ 48101912

MODELO MP-3



DESPACHADOR DE CEREALES DE 4 CILINDROS

MARCA **MIGSA**, FABRICADO EN ACERO INOXIDABLE Y CILINDRO DE POLIPROPILENO TRANSPARENTE, CAPACIDAD DEL CILINDRO DE 4 X 4 LITROS, LLAVE DOSIFICADORA DE CEREAL.

MEDIDAS: 665 X 240 X 650 MM.
| CÓDIGO SAT/ 48101912

MODELO MP-4



DESPACHADOR DE JUGOS DE UN TANQUE

MARCA **MIGSA**. FABRICADO EN ACERO INOXIDABLE Y ACRÍLICO, CAPACIDAD DE 8 LTS; TUBO INTERMEDIO PARA HIELO INDEPENDIENTE, CHAROLA DE RESIDUOS, BASE. PESO NETO 3.8 KG.

| CÓDIGO SAT/ 48101702

MODELO ZCF301B



DESPACHADOR DE JUGOS DE DOS TANQUES

MARCA **MIGSA**. FABRICADO EN ACERO INOXIDABLE Y ACRÍLICO, PESO DE 7.9 KG, CAPACIDAD DE 8 LTS C/U; TUBO INTERMEDIO PARA HIELO INDEPENDIENTE, CHAROLA DE RESIDUOS, BASE.

| CÓDIGO SAT/ 48101702

MODELO ZCF302B



DESPACHADOR DE JUGOS DE TRES TANQUES

MARCA **MIGSA**. FABRICADO EN ACERO INOXIDABLE Y ACRÍLICO, CAPACIDAD DE 8 LTS C/U; TUBO INTERMEDIO P/HIELO INDEPENDIENTE, CHAROLA DE RESIDUOS, BASE. PESO 11.8 KG.

| CÓDIGO SAT/ 48101702

MODELO ZCF303B



MEZCLADOR DE BEBIDAS

MARCA **MIGSA**. VASO EN ACERO INOXIDABLE DE 850 ML, BOTÓN DE 3 POSICIONES (APAGADO /BAJA Y ALTA VELOCIDAD). POTENCIA DE 400 W A 110 V. BASE EN FUNDICIÓN DE ALUMINIO Y ACERO INOXIDABLE.

CON 3 AGITADORES EXTRAS PARA TODO TIPO DE BATIDOS

| CÓDIGO SAT/ 48101601

MODELO DMB



EXPRIMIDOR DE CITRICOS MANUAL

MARCA **MIGSA**. FABRICADA EN ACERO INOXIDABLE, PALANCA REFORZADA DE UN SOLO PASO, TIPO DE MESA.

MEDIDAS 270 X 210 X 500 MM
| CODIGO SAT/ 48101607

MODELO TF-0137



EXTRACTOR DE JUGOS

MARCA **MIGSA**. 2800 RPM. EN ALUMINIO ANODIZADO, CANASTILLA Y RALLADOR EN ACERO INOXIDABLE. CON EXPULSIÓN AUTOMÁTICA DE BAGAJO, 110 V / 60HZ / 370 W.

| CÓDIGO SAT/ 48101607

MODELO JE-5

* PRECIOS MÁS IVA.

EQUIPOS PARA CAFETERÍA

& SNACKS



MAQUINA EXPRIMIDORA DE NARANJAS AUTOMÁTICA

MARCA MIGSA. GABINETE EN ACERO INOXIDABLE, ACRÍLICO AL FRENTE QUE PERMITE VER LA OPERACIÓN DE LA MÁQUINA, ACCESORIOS EXPRIMIDORES DE NAYLON RESISTENTE GRADO ALIMENTICIO. DOS BOTES PARA DESPERDICIOS. CAPACIDAD PARA 20 NARANJAS POR MINUTO. DIÁMETRO DE LAS NARANJAS DE 60 A 80 MM., SWITCH DE SEGURIDAD, DE OPERACIÓN MANUAL. FUNCIONA A 110-120 V / 60 HZ. PESO BRUTO 41 KG., PESO NETO 38 KGS. VOLÚMEN EMPACADA 0.22 M3. MEDIDAS: 400 X 300 X 780 MM.
| CÓDIGO SAT/ 48101607

MODELO OJ-150SS



CAFETERA TIPO SECRETARIAL DE 6 LITROS (36 TAZAS)

MARCA MIGSA. CAFETERA PERCOLADORA ELÉCTRICA TIPO SECRETARIAL DE 6 LITROS (36 TAZAS DE CAFÉ) FABRICADO EL CUERPO EN ACERO INOXIDABLE, COLADOR EN ALUMINIO, ASAS DE BAQUELITA, TUBO INDICADOR DE NIVEL, AUTOMÁTICA, LLAVE A PRUEBA DE GOTEÓ, CHAROLA DE ESCURRIMIENTOS, APAGADOR CON FOCO INDICADOR A 110 VOLTS 60 CICLOS.
| CÓDIGO SAT/ 23181801

MODELO CP-06



CAFETERA TIPO SECRETARIAL DE 10 LITROS (60 TAZAS)

MARCA MIGSA. CAFETERA PERCOLADORA ELÉCTRICA TIPO SECRETARIAL DE 10 LTS. (60 TAZAS DE CAFÉ) CUERPO EN ACERO INOXIDABLE, COLADOR EN ALUMINIO, ASAS DE BAQUELITA, TUBO INDICADOR DE NIVEL, AUTOMÁTICA, LLAVE A PRUEBA DE GOTEÓ, APAGADOR CON FOCO INDICADOR A 110 VOLTS / 60 HZ.
| CÓDIGO SAT/ 23181801

MODELO CP-10



CAFETERA TIPO SECRETARIAL DE 15 LITROS (90 TAZAS)

MARCA MIGSA. CAFETERA PERCOLADORA ELÉCTRICA TIPO SECRETARIAL DE 15 LTS (90 TAZAS DE CAFÉ) CUERPO EN ACERO INOXIDABLE, COLADOR EN ALUMINIO, ASAS DE BAQUELITA, TUBO INDICADOR DE NIVEL, AUTOMÁTICA, LLAVE A PRUEBA DE GOTEÓ, APAGADOR CON FOCO INDICADOR A 110 VOLTS / 60 HZ.
| CÓDIGO SAT/ 23181801

MODELO CP-15



MOLINO DE CAFÉ CON TOLVA DE 1.5 KGS.

MARCA MIGSA. FABRICADO EL CUERPO EN FUNDICIÓN DE ALUMINIO CAPACIDAD DEL DOSIFICADOR DE 400 GRS. AJUSTE DE SERVICIO HASTA 15 GRS, COMPACTADOR, TOLVA DE 1.5 KGS., MUELAS DE FUNDICIÓN DE ACERO DE LARGA DURACIÓN, BOCA DE 65 MM. DE DIÁMETRO, BOTÓN DE ENCENDIDO Y APAGADO MANUAL, MOTOR CON POTENCIA DE 300 WATTS A 120 VOLTS, 60 CICLOS. PESO NETO 12.0 KGS.
MEDIDAS: 380 X 235 X 610 MM.
| CÓDIGO SAT/ 48101604

MODELO CG-300



GRANITA CON 1 TAZÓN DE 12 LITROS

MARCA MIGSA, CON 1 TAZÓN DE 12 LITROS, TAZÓN EN POLICARBONATO TRANSPARENTE CON DISPLAY LUMINOSO EN LA TAPA, GABINETE DE ACERO INOXIDABLE Y PVC DE ALTA RESISTENCIA COLOR NEGRO, EQUIPO DE REFRIGERACIÓN (+4 A +7°C) Y CONGELACIÓN (-2 A -7°C) INTEGRADO LISTO A FUNCIONAR, AJUSTE DE TEMPERATURAS POR TAZÓN, CONTROLES PARA ENFRIAMIENTO Y CONGELACIÓN, CONTROL DIGITAL DE TEMPERATURA, ¼ H.P. (530 W Y 3.1 A) A 120V/60HZ, REFRIGERANTE R404 A. PESO NETO 32.5 KGS.
MEDIDAS 270 X 515 X 810 MM.
| CÓDIGO SAT/ 48101708

MODELO MY GRANITA-1S



GRANITA CON 2 TAZONES DE 12 LITROS

MARCA MIGSA, CON 2 TAZONES DE 12 LITROS C/U, TAZONES EN POLICARBONATO TRANSPARENTE CON DISPLAY LUMINOSO EN LAS TAPAS, GABINETE DE ACERO INOXIDABLE Y PVC DE ALTA RESISTENCIA COLOR NEGRO, EQUIPO DE REFRIGERACIÓN (+4 A +7°C) Y CONGELACIÓN (-2 A -7°C) INTEGRADO LISTO A FUNCIONAR, AJUSTE DE TEMPERATURAS POR TAZÓN, CONTROLES PARA ENFRIAMIENTO Y CONGELACIÓN, CONTROL DIGITAL DE TEMPERATURA, 3/4 H.P. (850 W Y 4.2 A) A 120V/60HZ, REFRIGERANTE R404 A. PESO NETO 50.3 KGS.
MEDIDAS 470 X 515 X 810 MM
| CÓDIGO SAT/ 48101708

MODELO MY GRANITA-2S



GRANITA CON 3 TAZONES DE 12 LITROS

MARCA MIGSA, CON 3 TAZONES DE 12 LITROS C/U, TAZONES EN POLICARBONATO TRANSPARENTE CON DISPLAY LUMINOSO EN LAS TAPAS, GABINETE DE ACERO INOXIDABLE Y PVC DE ALTA RESISTENCIA COLOR NEGRO, EQUIPO DE REFRIGERACIÓN (+4 A +7°C) Y CONGELACIÓN (-2 A -7°C) INTEGRADO LISTO A FUNCIONAR, AJUSTE DE TEMPERATURAS POR TAZÓN, CONTROLES PARA ENFRIAMIENTO Y CONGELACIÓN, CONTROL DIGITAL DE TEMPERATURA, 1 H.P. (1,410 W Y 7.0 A) A 120V/60HZ, REFRIGERANTE R404 A. PESO NETO 69.1 KGS.
MEDIDAS 670 X 515 X 810 MM
| CÓDIGO SAT/ 48101708

MODELO MY GRANITA-3S

* PRECIOS MÁS IVA.

EQUIPOS PARA CAFETERÍA

& SNACKS



ENFRIADOR DE AGUAS FRESCAS DE UN TANQUE DE 15 LITROS
MARCA MIGSA. GABINETE FABRICADO EN ACERO INOXIDABLE, TAZÓN DE POLICARBONATO DE ALTA RESISTENCIA DE 1 X 15 LITROS, CON TAPA DE COLOR VERDE, SISTEMA DE AGITACIÓN CON BATIDOR GIRATORIO, COMPRESOR DE 150 W, REFRIGERANTE R134A, PESO BRUTO DE 20 KGS / PESO NETO DE 15 KGS, CORRIENTE A 110 V / 60 HZ.
MEDIDAS: 210 X 450 X 665 MM.
| CÓDIGO SAT/ 49121510

MODELO LYJ-115



ENFRIADOR DE AGUAS FRESCAS DE DOS TANQUES DE 15 LITROS
MARCA MIGSA. GABINETE FABRICADO EN ACERO INOXIDABLE, TAZÓN DE POLICARBONATO DE ALTA RESISTENCIA DE 2 X 15 LITROS, CON TAPA DE COLOR VERDE, SISTEMA DE AGITACIÓN CON BATIDOR GIRATORIO, COMPRESOR DE 250 W, REFRIGERANTE R134A, PESO BRUTO 32 KGS / PESO NETO DE 27 KGS, CORRIENTE A 110V/ 60 HZ.
MEDIDAS: 410 X 450 X 665 MM.
| CÓDIGO SAT/ 49121510

MODELO LYJ-230



ENFRIADOR DE AGUAS FRESCAS DE TRES TANQUES DE 15 LITROS
MARCA MIGSA. GABINETE FABRICADO EN ACERO INOXIDABLE, TAZÓN DE POLICARBONATO DE ALTA RESISTENCIA DE 3 X 15 LITROS, CON TAPA DE COLOR VERDE, SISTEMA DE AGITACIÓN CON BATIDOR GIRATORIO, COMPRESOR DE 370 W, REFRIGERANTE R134A, PESO BRUTO DE 43 KGS / PESO NETO DE 38 KGS, CORRIENTE A 110 VOLTS / 60 HZ.
MEDIDAS: 610 X 450 X 665 MM.
| CÓDIGO SAT/ 49121510

MODELO LYJ-345



ENFRIADOR DE AGUAS FRESCAS DE DOS TANQUES TIPO FUENTE (SPRAY)
MARCA MIGSA. GABINETE Y PALANCAS FABRICADAS EN ACERO INOXIDABLE, TAZÓN DE POLICARBONATO DE ALTA RESISTENCIA DE 2 X 18 LITROS, CON TAPA DE COLOR BLANCO, SISTEMA DE AGITACIÓN TIPO FUENTE (SPRAY), COMPRESOR DE 300 W, REFRIGERANTE R134A, PESO BRUTO 33 KG / PESO NETO DE 28 KGS, CORRIENTE A 110 V / 60 HZ.
MEDIDAS: 445 X 460 X 700 MM.
MEDIDAS EMP.: 470 X 510 X 740 MM.
| CÓDIGO SAT/ 49121510

MODELO LYP-2X18



ENFRIADOR DE AGUAS FRESCAS DE TRES TANQUES TIPO FUENTE (SPRAY)
MARCA MIGSA, GABINETE Y PALANCAS EN ACERO INOXIDABLE, TAZONES DE POLICARBONATO DE ALTA RESISTENCIA DE 3 X 18 LTS, CON TAPA DE COLOR BLANCO, SISTEMA DE AGITACIÓN TIPO FUENTE (SPRAY), COMPRESOR DE 350 WATTS, REFRIGERANTE 134A., PESO BRUTO DE 50 KGS., PESO NETO DE 42 KGS., CORRIENTE A 110 VOLTS / 60 CICLOS.
MEDIDAS: 668 X 710 X 700 MM.
MEDIDAS EMP.: 750 X 470 X 740 MM.
| CÓDIGO SAT/ 49121510

MODELO LYP-3X18



DESPACHADOR DE VASOS DE DOS SECCIONES CON GABINETE
MARCA MIGSA, FABRICADO EL GABINETE EN ACERO INOXIDABLE. 2 DESPACHADORES DE VASOS CON RESORTE QUE PRESIONA EL VASO HACIA AFUERA.
MEDIDAS: 200 X 700 X 350 CMS.
| CÓDIGO SAT/ 48101712

MODELO HCW-2



DESPACHADOR DE VASOS DE TRES SECCIONES CON GABINETE
MARCA MIGSA, FABRICADO EL GABINETE EN ACERO INOXIDABLE. 3 DESPACHADORES DE VASOS CON RESORTE QUE PRESIONA EL VASO HACIA AFUERA.
MEDIDAS: 200 X 700 X 500 CMS.
| CÓDIGO SAT/ 48101712

MODELO HCW-3

* PRECIOS MÁS IVA.

EQUIPOS PARA CAFETERÍA

& SNACKS



MÁQUINA FABRICADORA DE HIELO 20 KG
MARCA MIGSA. MÁQUINA FABRICADORA DE HIELO EN FORMA DE CUBO (2.2X2.2X2.2) A 120 VOLTS / 60 HZ. GABINETE FABRICADO EN ACERO INOXIDABLE TANQUE INTERIOR EN ABS EXTRUIDO ANTICONTAMINANTE, AISLAMIENTO EN POLIURETANO INYECTADO, PUERTA ABATIBLE FRONTAL, CON CAPACIDAD DE PRODUCCIÓN DE 20 KILOS CADA 24 HORAS, DEPÓSITO INTEGRADO CON CAPACIDAD DE 6 KILOS, EVAPORADOR DE ACERO INOXIDABLE, COMPRESOR DANFOSS, FILTRO DE AIRE DE FÁCIL MANTENIMIENTO QUE PROLONGA LA VIDA DEL EQUIPO, PESO BRUTO 26 KILOS PESO NETO 30 KILOS. INCLUYE FILTRO DE AGUA.
MEDIDAS: 380 X 470 X 600 MM.
 | CÓDIGO SAT/ 24131901



MÁQUINA FABRICADORA DE HIELO DE 40 KILOS
MARCA MIGSA. HIELO EN FORMA DE CUBO (2.2X2.2X2.2) A 120 V / 60 HZ. GABINETE EN ACERO INOXIDABLE, TANQUE INTERIOR EN ABS EXTRUIDO ANTICONTAMINANTE, AISLAMIENTO EN POLIURETANO INYECTADO, PUERTA DESLIZABLE FRONTAL, CAPACIDAD DE PRODUCCIÓN DE 40 KGS/ DÍA, DEPÓSITO INTEGRADO. CAPACIDAD DE 12 KG. EVAPORADOR DE ACERO INOXIDABLE, COMPRESOR DANFOS, FILTRO DE AIRE DE FÁCIL MANTENIMIENTO QUE PROLONGA LA VIDA DEL EQUIPO, PESO BRUTO 54 KG. PESO NETO 48 KG. INCLUYE FILTRO DE AGUA DE 1 BUJÍA.
MEDIDAS: 505 X 570 X 775 MM.
 | CÓDIGO SAT/ 24131901

MODELO ZB-20

MÁQUINA FABRICADORA DE HIELO 60 KILOS.
MARCA MIGSA. HIELO EN FORMA DE CUBO (2.2X2.2X2.2) A 120 V / 60 HZ. GABINETE EN ACERO INOXIDABLE TANQUE INTERIOR EN ABS EXTRUIDO ANTICONTAMINANTE, AISLAMIENTO EN POLIURETANO INYECTADO, PUERTA DESLIZABLE FRONTAL, CON CAPACIDAD DE PRODUCCIÓN DE 60 KILOS CADA 24 HORAS, DEPÓSITO INTEGRADO CON CAPACIDAD DE 22 KILOS, EVAPORADOR DE ACERO INOXIDABLE, COMPRESOR DANFOS, FILTRO DE AIRE DE FÁCIL MANTENIMIENTO QUE PROLONGA LA VIDA DEL EQUIPO, PESO BRUTO 59 KILOS PESO NETO 52 KILOS. INCLUYE FILTRO DE AGUA DE 1 BUJÍA.
MEDIDAS: 610 X 656 X 900 MM.
 | CÓDIGO SAT/ 24131901

MODELO ZBF-40E

MÁQUINA FABRICADORA DE HIELO DE 90 KG.
MARCA MIGSA. HIELO EN FORMA DE CUBO (2.2X2.2X2.2) A 120 VOLTS / 60 HZ. GABINETE EN ACERO INOXIDABLE TANQUE INTERIOR EN ABS EXTRUIDO ANTICONTAMINANTE, AISLAMIENTO EN POLIURETANO INYECTADO, PUERTA DESLIZABLE FRONTAL, CON CAPACIDAD DE PRODUCCIÓN DE 90 KGS. / DÍA. DEPÓSITO INTEGRADO. CAPACIDAD DE 28 KGS., EVAPORADOR DE ACERO INOXIDABLE, COMPRESOR DANFOS, FILTRO DE AIRE DE FÁCIL MANTENIMIENTO QUE PROLONGA LA VIDA DEL EQUIPO, PESO BRUTO 65 KILOS PESO NETO 57 KILOS. INCLUYE FILTRO DE AGUA DE 1 BUJÍA.
MEDIDAS: 715 X 656 X 900 MM.
 | CÓDIGO SAT/ 24131901

MODELO ZBF-60

MÁQUINA FABRICADORA DE HIELO DE 160 KILOS
MARCA MIGSA. HIELO EN FORMA DE CUBO (2.2X2.2X2.2) A 120 V / 60 HZ. GABINETE EN ACERO INOXIDABLE TANQUE INTERIOR EN ABS EXTRUIDO ANTICONTAMINANTE, AISLAMIENTO EN POLIURETANO INYECTADO, PUERTA ABATIBLE FRONTAL, CAPACIDAD DE PRODUCCIÓN DE 160 KGS. / DÍA. DEPÓSITO INDEPENDIENTE INCLUIDO CON CAPACIDAD DE 90 KILOS, EVAPORADOR DE ACERO INOXIDABLE, COMPRESOR DANFOS, SISTEMA DE ENFRIAMIENTO POR AIRE, PESO BRUTO 91KGS. PESO NETO 86 KGS. INCLUYE FILTRO DE AGUA DE 2 BUJÍAS.
MODULO PRODUCTOR: 720 X 640 X 650 MM.
MEDIDAS: 880 X 620 X 940 MM.
 (ENFRIADA POR AIRE)
 | CÓDIGO SAT/ 24131901

MODELO ZBF-90

MÁQUINA FABRICADORA DE HIELO DE 230 KILOS
MARCA MIGSA. HIELO EN FORMA DE CUBO (2.2X2.2X2.2) A 120 V / 60 HZ. GABINETE EN ACERO INOXIDABLE TANQUE INTERIOR EN ABS EXTRUIDO ANTICONTAMINANTE, AISLAMIENTO EN POLIURETANO INYECTADO, PUERTA ABATIBLE FRONTAL, CAPACIDAD DE PRODUCCIÓN 230 KG/DÍA. DEPÓSITO INDEPENDIENTE INCLUIDO, CAPACIDAD DE 180 KILOS, EVAPORADOR DE ACERO INOXIDABLE, COMPRESOR DANFOS, SISTEMA DE ENFRIAMIENTO POR AIRE, PESO BRUTO 121 KG. PESO NETO 114 KG. INCLUYE FILTRO DE AGUA DE 2 BUJÍAS.
MODULO PRODUCTOR: 720 X 840 X 650 MM.
MEDIDAS: 880 X 820 X 1060 MM.
 (ENFRIADA POR AIRE)
 | CÓDIGO SAT/ 24131901

MODELO ZBF-160
MODELO ZBF-230

* PRECIOS MÁS IVA.

EQUIPOS PARA CAFETERÍA

& SNACKS



TRITURADOR DE HIELO PARA RASPADOS

MARCA STARMAX, CAPACIDAD DE 50 KGS POR HORA, GABINETE FABRICADO EN PLÁSTICO DE ALTA RESISTENCIA CON MOTOR ELÉCTRICO DE 180 WATTS, 1,400 R.P.M., DE FÁCIL OPERACIÓN, CUCHILLA TRITURADORA DE ACERO INOXIDABLE, PESO BRUTO DE 19 KG / PESO NETO DE 17 KG. CERTIFICADO CE.

MEDIDAS: 290 X 370 X 430 MM

| CÓDIGO SAT/ 21102005

MODELO IP-A188



SISTEMA PURIFICADOR DOS BUJÍAS

MARCA MIGSA. SALES MINERALES Y CARBÓN ACTIVADO, FLUJO DE AGUA: 8 LTS / MIN. TEMPERATURA AMBIENTE DE 2 A 40 °C, PRESIÓN MÁXIMA KG. / CM2: (PSI): 875 (125), CERTIFICADO CE, CONEXIONES A ½" FLAIR.

| CÓDIGO SAT/ 48101716

MODELO US2



SISTEMA PURIFICADOR

MARCA MIGSA. DOS BUJÍAS, LUZ UV SALES MINERALES Y CARBÓN ACTIVADO, FLUJO DE AGUA: 8 LTS / MIN. RANGO DE TEMPERATURA AMBIENTE DE 2° A 40°C, PRESIÓN MÁXIMA KG/CM2: (PSI): 875 (125) CERTIFICADO CE, CONEXIONES A ½" FLAIR.

| CÓDIGO SAT/ 48101716

MODELO US212W

* PRECIOS MÁS IVA.

PROCESAMIENTO & EMPACADO

DE ALIMENTOS



REBANADORA DE CARNES FRÍAS (FIAMBRES) DE 250 MM
MARCA MIGSA. FABRICADAS LAS PARTES EN CONTACTO CON EL PRODUCTO EN TOTAL ALUMINIO ANODIZADO, CUERPO EN PINTURA EPÓXICA, CUCHILLA DE ACERO QUIRÚRGICO DE 250 MM. DE DIÁMETRO, ESPESOR DE REBANADAS DE 0 A 16 MM., MOTOR DE 250 WATTS (1/3 H.P.) A 120 VOLTS, 60 CICLOS. CERTIFICADO CE.
 | CÓDIGO SAT/ 23181600

MODELO HBS-250A



REBANADORA DE CARNES FRÍAS (FIAMBRES) DE 275 MM
MARCA MIGSA, FABRICADAS LAS PARTES EN CONTACTO CON EL PRODUCTO EN TOTAL ALUMINIO ANODIZADO, CUERPO EN PINTURA EPÓXICA, CUCHILLA DE ACERO QUIRÚRGICO DE 275 MM. DE DIÁMETRO, ESPESOR DE REBANADAS DE 0 A 16 MM., MOTOR DE 250 WATTS (1/3 H.P.) A 120 VOLTS, 60 CICLOS. CERTIFICADO CE.
 | CÓDIGO SAT/ 23181600

MODELO HBS-275A



REBANADORA DE CARNES FRÍAS (FIAMBRES) DE 300 MM
MARCA MIGSA, FABRICADAS LAS PARTES EN CONTACTO CON EL PRODUCTO EN TOTAL ALUMINIO ANODIZADO, CUERPO EN PINTURA EPÓXICA, CUCHILLA DE ACERO QUIRÚRGICO DE 300 MM. DE DIÁMETRO, ESPESOR DE REBANADAS DE 0 A 16 MM., MOTOR DE 250 WATTS (1/3 H.P.) A 120 VOLTS, 60 CICLOS. CERTIFICADO CE.
 | CÓDIGO SAT/ 23181600

MODELO HBS-300A



REBANADORA DE CARNES FRÍAS TRANSMISION DE ENGRANES
MARCA MIGSA. FABRICADA EN TOTAL ALUMINIO ANODIZADO, CUCHILLA DE ACERO QUIRÚRGICO DE 300 MM. DE DIÁMETRO, ESPESOR DE REBANADAS DE 0 A 25 MM., MOTOR DE 250 WATTS (1/3 H.P.) A 120 VOLTS, 60 CICLOS. CERTIFICADO CE
 | CÓDIGO SAT/ 23181600

MODELO HBS-300G

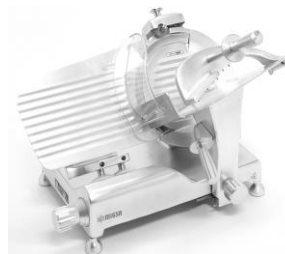

REBANADORA DE CARNES FRÍAS TRANSMISIÓN DE ENGRANES
MARCA MIGSA, FABRICADA EN TOTAL ALUMINIO ANODIZADO, CUCHILLA DE ACERO QUIRÚRGICO DE 330 MM. DE DIÁMETRO, ESPESOR DE REBANADAS DE 0 A 25 MM., MOTOR DE 370 WATTS (1/2 H.P.) A 120 VOLTS, 60 CICLOS. CERTIFICADO CE.
 | CÓDIGO SAT/ 23181600

MODELO HBS-330G



REBANADORA DE CARNES ROJAS
MARCA MIGSA. FABRICADA EN TOTAL ALUMINIO ANODIZADO, CON SISTEMA ESPECIAL DE DOBLE CARRO HORIZONTAL PARA EL CORTE DE CARNES ROJAS, CUCHILLA DE ACERO QUIRÚRGICO DE 330 MM. DE DIÁMETRO, ESPESOR DE REBANADAS DE 0 A 16 MM., MOTOR DE 300 WATTS (1/2 H.P.) A 120 VOLTS, 60 CICLOS. CERTIFICADO CE.
 | CÓDIGO SAT/ 23181600

MODELO HBS-330C



REBANADORA AUTOMÁTICA DE CARNES FRÍAS
MARCA MIGSA, FABRICADA EN TOTAL ALUMINIO ANODIZADO, OPERACIÓN DE CORTE AUTOMÁTICA DE VELOCIDAD VARIABLE DE 45 A 60 CORTES POR MINUTO, GABINETE A PISO, CUCHILLA DE ACERO QUIRÚRGICO DE 363 MM. DE DIÁMETRO, ESPESOR DE REBANADAS DE 0 A 25 MM, 2 MOTORES DE 750 WATTS (1 H.P. C/U) A 220 VOLTS, 60 CICLOS, 2 FASES. CERTIFICADO CE.
 | CÓDIGO SAT/ 23181600

MODELO HB-350

* PRECIOS MÁS IVA.

PROCESAMIENTO & EMPACADO

DE ALIMENTOS

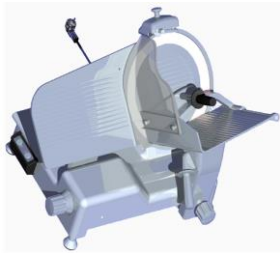

REBANADORA DE CARNES FRÍAS (FIAMBRES)

MARCA MIGSA, FABRICADA EN TOTAL ALUMINIO ANODIZADO, CUCHILLA DE ACERO QUIRÚRGICO DE 350 MM DE DIÁMETRO, ESPESOR DE REBANADAS DE 0.2 A 30 MM., MOTOR DE 400 WATTS (1/2 H.P.) A 120 VOLTS, 60 CICLOS. CERTIFICADO CE. MEDIDAS DE LA CAJA: 800 X 680 X 700 MM. PESO NETO 52.2 KGS. CÓDIGO SAT/ 23181600



REBANADORA DE CARNES FRÍAS AUTOMÁTICA

MARCA MIGSA, FABRICADA EN TOTAL ALUMINIO ANODIZADO, CUCHILLA DE ACERO QUIRÚRGICO DE 300 MM DE DIÁMETRO, ESPESOR DE REBANADAS DE 0 A 15 MM, MOTOR DE 250 WATTS (1/3 H.P.) PARA EL CORTE Y OTRO DE 300 WATTS (2/5 H.P.) PARA EL DESLIZAMIENTO DEL CARRO A 120 VOLTS, 60 CICLOS. VELOCIDAD DE CORTE DE 37 A 40 REBANADAS POR MINUTO. CERTIFICADO CE
MEDIDAS: 600 X 540 X 680 MM. PESO NETO DE 47 KGS.
CÓDIGO SAT/ 23181600

MODELO HBS-350L



REBANADORA DE CARNES FRÍAS AUTOMÁTICA Y MANUAL.

MARCA MIGSA, FABRICADA EN TOTAL ALUMINIO ANODIZADO, CUCHILLA DE ACERO QUIRÚRGICO DE 300 MM DE DIÁMETRO, ESPESOR DE REBANADAS DE 0 A 11 MM, MOTOR DE 250 WATTS (1/3 H.P.) PARA EL CORTE Y OTRO DE 300 WATTS (2/5 H.P.) PARA EL DESLIZAMIENTO DEL CARRO A 120 VOLTS, 60 CICLOS. VELOCIDAD DE CORTE DE 37 A 40 REBANADAS POR MINUTO. CERTIFICADO CE
MEDIDAS: 600 X 600 X 750 MM. PESO NETO DE 62 KGS.
CÓDIGO SAT/ 23181600

MODELO SL-300E



SIERRA DE CARNE Y HUESO DE MESA

MARCA MIGSA. FABRICADA EN ALUMINIO ANODIZADO, MESA DE TRABAJO EN ACERO INOXIDABLE, CHULETERO, SIERRA CINTA DE 1650 MM. DE DIÁMETRO, ALTURA DE CORTE DE 210 MM., PROTECTOR PARA CORTES, LIMPIADORES DE CINTA, POTENTE MOTOR DE 750 WATTS (1 H.P.).
MEDIDAS: 530 X 515 X 955 MM.
| CÓDIGO SAT/ 48101603



MODELO SL-300B

SIERRA CORTADORA DE CARNE Y HUESO DE PISO CON MOLINO DE CARNE NO. 8.

MARCA MIGSA, CUERPO DE LÁMINA DE ACERO ESMALTADA HORNEADA Y MESA DE TRABAJO EN ACERO INOXIDABLE DE 465 X 596 MM DE LARGO, CON CHULETERO PARA CORTES DE 4 A 210 MM DE GROSOR. PROTECTOR DE CINTA PARA EVITAR ACCIDENTES. VELOCIDAD DE LA CINTA DE 3.9 A 4.67 M./ SEGUNDO. MOTOR ELÉCTRICO DE 550 W (3/4 H.P.) A 110V/60HZ. CON MOLINO DE CARNE INTEGRADO CON CABEZAL DEL NO. 8. PESO NETO 48 KG.
MEDIDAS: 640 X 520 X 1480 MM.
| CÓDIGO SAT/ 48101603

MODELO HLS-1650A



MÁQUINA CUTTER (PICADORA) 32 LTS.

MARCA MIGSA, FABRICADA EN ACERO INOXIDABLE, CAPACIDAD DE 32 LTS, CON MOTOR DE 1,500 W (2 H.P.) A 110-120V / 60HZ, CON PROTECCIÓN TÉRMICA, 2,800 R.P.M. NAVAJAS Y ESTRUCTURA DE ACERO INOXIDABLE CON RUEDAS PARA SU FÁCIL DESPLAZAMIENTO. EL TAZÓN CON MOTOR ES TIPO BASCULANTE PARA SU FÁCIL VACIADO. BOTONES DE ENCENDIDO Y APAGADO, CUENTA CON RELOJ DE TIEMPO. PESO NETO DE 32 KG. PESO BRUTO DE 35 KG.
MEDIDAS: 670 X 620 X 1,050 MM.
| CÓDIGO SAT/ 23181603

MODELO JG-250

MODELO QS-32L

* PRECIOS MÁS IVA.

PROCESAMIENTO & EMPACADO

DE ALIMENTOS

DESHIDRATADOR DE ALIMENTOS DE 10 CHAROLAS

MARCA MIGSA. FABRICADO EN ACERO INOXIDABLE, CON CAPACIDAD DE 10 CHAROLAS REMOVIBLES. UNA FORMA SALUDABLE DE CONSERVAR LOS ALIMENTOS COMO: FRUTAS, VERDURAS, FLORES, HIERBAS, ETC. CIRCULACIÓN DE AIRE FORZADO PARA DESHIDRATAR RÁPIDAMENTE LOS PRODUCTOS. RANGO DE TEMPERATURA DE 45° A 75°C. CON PROGRAMADOR DE TIEMPO DE 12 HORAS. FUNCIONA CON CORRIENTE A 110 - 120 V / 60 HZ. POTENCIA DE 1000 W. PESO NETO 13 KILOS. **MEDIDAS EXT.: 51 X 60 X 49 CM.**
MEDIDAS INT.: 43 X 50 X 35 CM.
| CÓDIGO SAT/ 48101507



MODELO FD-1

DESHIDRATADOR DE ALIMENTOS DE 6 CHAROLAS

MARCA MIGSA. FABRICADO EN ACERO INOXIDABLE CON PUERTA ABATIBLE DE CRISTAL TEMPLADO, CON CAPACIDAD DE 6 CHAROLAS REMOVIBLES. UNA FORMA SALUDABLE DE CONSERVAR LOS ALIMENTOS COMO: FRUTAS, VERDURAS, FLORES, HIERBAS, ETC. CIRCULACIÓN DE AIRE FORZADO PARA DESHIDRATAR RÁPIDAMENTE LOS PRODUCTOS. RANGO DE TEMPERATURA DE 30° A 90°C. CONTROLES DIGITALES DE TEMPERATURA Y TIEMPO HASTA 24 HORAS. FUNCIONA CON CORRIENTE A 110V/60HZ, POTENCIA DE 400W, PESO NETO 11.2 KG.
MEDIDAS DE: 400 X 465 X 360 MM.
6 PARRILLAS DE 385 X 286 MM.
CÓDIGO SAT/ 48101507

MODELO FD-6

DESHIDRATADOR DE ALIMENTOS DE 12 CHAROLAS

MARCA MIGSA. FABRICADO EN ACERO INOXIDABLE CON PUERTA ABATIBLE DE CRISTAL TEMPLADO, CAPACIDAD DE 12 CHAROLAS REMOVIBLES. UNA FORMA SALUDABLE DE CONSERVAR LOS ALIMENTOS COMO: FRUTAS, VERDURAS, FLORES, HIERBAS, ETC. CIRCULACIÓN DE AIRE FORZADO PARA DESHIDRATAR RÁPIDAMENTE LOS PRODUCTOS. RANGO DE TEMPERATURA DE 30° A 90°C. CONTROLES DIGITALES DE TEMPERATURA Y TIEMPO HASTA 24 HORAS. FUNCIONA CON CORRIENTE A 110V/60HZ, POTENCIA DE 1000W, PESO NETO 17.7 KG.
MEDIDAS: 400 X 465 X 480 MM.
12 PARRILLAS DE 385 X 286 MM.
CÓDIGO SAT/ 48101507

MODELO FD-12

DESHIDRATADOR DE ALIMENTOS DE 16 CHAROLAS

MARCA MIGSA. FABRICADO EN ACERO INOXIDABLE CON PUERTA ABATIBLE DE CRISTAL TEMPLADO, CAPACIDAD DE 16 CHAROLAS REMOVIBLES. UNA FORMA SALUDABLE DE CONSERVAR LOS ALIMENTOS COMO: FRUTAS, VERDURAS, FLORES, HIERBAS, ETC. CIRCULACIÓN DE AIRE FORZADO PARA DESHIDRATAR RÁPIDAMENTE LOS PRODUCTOS. RANGO DE TEMPERATURA DE 30° A 90°C. CONTROLES DIGITALES DE TEMPERATURA Y TIEMPO HASTA 24 HORAS. FUNCIONA CON CORRIENTE A 110V/60HZ, POTENCIA DE 1000W, PESO NETO 19.2 KG.
MEDIDAS: 400 X 465 X 620 MM.
16 PARRILLAS DE 385 X 286 MM.
CÓDIGO SAT/ 48101507

MODELO FD-16



DESHIDRATADOR DE ALIMENTOS DE 32 CHAROLAS

MARCA MIGSA. FABRICADO EN ACERO INOXIDABLE CON PUERTA ABATIBLE DE CRISTAL TEMPLADO, CAPACIDAD DE 32 CHAROLAS REMOVIBLES. UNA FORMA SALUDABLE DE CONSERVAR LOS ALIMENTOS COMO: FRUTAS, VERDURAS, FLORES, HIERBAS, ETC. DOS CÁMARAS DE COCCIÓN SEPARADAS CON CONTROL DIGITAL PARA CADA UNA. CIRCULACIÓN DE AIRE FORZADO PARA DESHIDRATAR RÁPIDAMENTE LOS PRODUCTOS. RANGO DE TEMPERATURA DE 30° A 90°C. CONTROLES DIGITALES DE TEMPERATURA Y TIEMPO HASTA 24 HORAS. FUNCIONA CON CORRIENTE A 110V/60HZ, POTENCIA DE 1800W, PESO NETO 35.8 KG.
MEDIDAS: 800 X 465 X 620 MM. **32 PARRILLAS DE 385 X 286 MM.**
CÓDIGO SAT/ 48101507

MODELO FD-32

* PRECIOS MÁS IVA.

PROCESAMIENTO & EMPACADO

DE ALIMENTOS



EMBUDIDORA HIDRÁULICA CON CILINDRO DE 260 MM DE DIÁMETRO
MARCA STARMAX BY MIGSA. CUERPO Y CILINDRO FABRICADO EN ACERO INOXIDABLE, POTENCIA DE 750 WATTS (1.0 H.P.). DIÁMETRO DEL CILINDRO DE 260 MM., CAPACIDAD DE HASTA 400 KGS. POR HORA, PISTÓN DE EMPUJE Y RETROCESO, CON 4 RUEDAS CON FRENOS, PESO BRUTO 175 KGS / PESO NETO 150 KGS, BOTÓN DE PARO DE EMERGENCIA, EMBUDOS EN ACERO INOXIDABLE, CORRIENTE A 110 VOLTS / 60 HZ. CERTIFICADO INTERNACIONAL CE.
MEDIDAS: 640 X 490 X 1,240 MM.
| CÓDIGO SAT/ 48101612



EMBUDIDORA HIDRÁULICA CON CILINDRO DE 350 MM DE DIÁMETRO
MARCA STARMAX BY MIGSA. CUERPO Y CILINDRO FABRICADO EN ACERO INOXIDABLE, POTENCIA DE 1,100 WATTS (1.5 H.P.). DIÁMETRO DEL CILINDRO DE 350 MM., CAPACIDAD DE HASTA 600 KG. POR HORA, PISTÓN DE EMPUJE Y RETROCESO, CON 4 RUEDAS CON FRENOS, PESO BRUTO 210 KG / PESO NETO 180 KG, BOTÓN DE PARO DE EMERGENCIA, EMBUDOS EN ACERO INOXIDABLE, CORRIENTE A 110 VOLTS / 60 HZ. CERTIFICADO INTERNACIONAL CE.
MEDIDAS: 735 X 560 X 1,240 MM.
CÓDIGO SAT/ 48101612

MODELO HSF-260

EMBUDIDORA MANUAL VERTICAL DE 15 LITROS
MARCA STARMAX BY MIGSA. FABRICADA EN TOTAL ACERO INOXIDABLE CON CILINDRO DESMONTABLE CON CAPACIDAD DE 15 LITROS, EQUIPADA CON 4 EMBUDOS DE ACERO INOXIDABLE DE 16, 22, 32 Y 38 MM DE DIÁMETRO X 180 MM DE LARGO, SISTEMA DE CRAN PARA EMPUJAR EL EMBUDO CON DOS VELOCIDADES, PESO BRUTO 25 KGS / PESO NETO 23 KGS. CERTIFICADO INTERNACIONAL CE. **MEDIDAS DE 400 X 330 X 770 MM.**
| CÓDIGO SAT/ 48101612



MODELO SF-350

EMBUDIDORA MANUAL HORIZONTAL DE 7 LITROS
MARCA STARMAX BY MIGSA. FABRICADA EN TOTAL ACERO INOXIDABLE CON CILINDRO DESMONTABLE CON CAPACIDAD DE 7 LITROS, EQUIPADA CON 4 EMBUDOS DE ACERO INOXIDABLE DE 16, 22, 32 Y 38 MM DE DIÁMETRO X 180 MM DE LARGO, SISTEMA DE CRAN PARA EMPUJAR EL EMBUDO, CON DOS VELOCIDADES, PESO BRUTO 23 KGS / PESO NETO 21 KGS. CERTIFICADO INTERNACIONAL CE.
MEDIDAS: 280 X 280 X 800 MM.
| CÓDIGO SAT/ 48101612



MODELO SV-15

EMBUDIDORA ELÉCTRICA VERTICAL DE 15 LITROS.
MARCA MIGSA, FABRICADA EN ACERO INOXIDABLE, INCLUYE 4 EMBUDOS (16, 22, 32 Y 38 MM DE DIÁMETRO X 180 MM DE LARGO), FUNCIONAMIENTO ELÉCTRICO CON PEDAL, CUERPO SUPERIOR CROMADO, CUERPO Y CILINDRO EN ACERO INOXIDABLE, SISTEMA DE ENGRANES DE DISEÑO EFICIENTE. VELOCIDAD VARIABLE AJUSTABLE, MOTOR ELÉCTRICO A 110V/60HZ. PESO NETO DE 35 KGS. **MEDIDAS: 415 X 315 X 810 MM.**
| CÓDIGO SAT/ 48101612



MODELO SH-16

CORTADOR DE TOMATES EN REBANADAS
MARCA MIGSA FABRICADO EN ACERO INOXIDABLE DE ACCIÓN MANUAL, PESO NETO DE 5.20 KGS, CUCHILLAS PARA REALIZAR CORTES DE REBANADAS DE 4 Y 5.5 MM. (GROSOR).
MEDIDAS: 44.8 X 21.8 X 227 MM.
| CÓDIGO SAT/ 23181600



MODELO ESV-15

CORTADOR DE CEBOLLAS EN RODAJAS Y CUBOS
MARCA MIGSA. FABRICADO EN ACERO INOXIDABLE Y ALUMINIO, DADO CON CUCHILLAS, PALANCA REFORZADA, TIPO DE MESA.
MEDIDAS: 390 X 220 X 380 MM.
| CODIGO SAT/ 23181600



MODELO HT-4 (4 MM)
MODELO HT-5.5 (5.5 MM)

FORMADORA DE CARNE PARA HAMBURGUESAS MANUAL
MARCA MIGSA. FABRICADO EN ACERO INOXIDABLE Y ALUMINIO ANODIZADO DE ACCION MANUAL DIÁMETRO DEL PLATO DE 100 Y 130 MM, PESO NETO DE 5.2 KGS.
MEDIDAS: 275 X 220 X 295 MM.
| CÓDIGO SAT/ 48101600



MODELO CH-008

MODELO HF-100
MODELO HF-130

* PRECIOS MÁS IVA.

PROCESAMIENTO & EMPACADO

DE ALIMENTOS



LICUADORA INDUSTRIAL DE VOLTEO DE 30 LITROS

MARCA MIGSA, FABRICADA EN ACERO INOXIDABLE CON CAPACIDAD DE 30 LITROS, CON MOTOR DE 1,500 WATTS (2 H.P.) A 110-120V/60HZ, CON PROTECCIÓN TÉRMICA, 2,800 R.P.M. NAVAJAS DE ACERO INOXIDABLE. CUENTA CON ESTRUCTURA DE ACERO INOXIDABLE CON RUEDAS PARA SU FÁCIL DESPLAZAMIENTO. EL TAZÓN CON MOTOR ES TIPO BASCULANTE PARA SU FÁCIL VACIADO. BOTONES DE ENCENDIDO Y APAGADO, CUENTA CON RELOJ DE TIEMPO. PESO NETO 30 KGS. PESO BRUTO 31 KGS.

MEDIDAS: 670 X 620 X 1,050 MM.

| CÓDIGO SAT/ 48101608

MODELO BL-30L



MONDADORA DE PAPAS CON BASE Y TRAMPA DE BAGAZO

MARCA MIGSA. CAPACIDAD DE HASTA 20 KG DE 1 A 3 MIN, 225 KGS POR HORA, EN ACERO INOXIDABLE, ENTRADA SUPERIOR Y COMPUERTA FRONTAL PARA SACAR EL PRODUCTO, CUENTA CON TIMER DE 0 A 5 MIN, ENCENDIDO Y APAGADO, POTENCIA DE 1,100 W A 120 V, PESO NETO DE 81 KG.

MEDIDAS: 64 X 51 X 122 CM.

| CÓDIGO SAT/ 23181606



MONDADORA DE PAPAS DE 30 KILOS

MARCA MIGSA, FABRICADA TOTALMENTE EN ACERO INOXIDABLE CON CAPACIDAD DE 30 KG DE PRODUCTO, CAPACIDAD DE HASTA 260 KG/HORA, CON MOTOR DE 1,500 WATTS (2 H.P.) A 220V / 60HZ / 2F (BIFÁSICA), CON PROTECCIÓN TÉRMICA. CUENTA CON ESTRUCTURA DE ACERO INOXIDABLE CON RUEDAS PARA SU FÁCIL DESPLAZAMIENTO. BOTONES DE ENCENDIDO Y APAGADO, CUENTA CON RELOJ DE TIEMPO. PESO NETO DE 90 KG. **MEDIDAS: 586 X 983 X 943 MM.**

| CÓDIGO SAT/ 23181606

MODELO HLP-20

MÁQUINA EMPLAYADORA

MARCA MIGSA. GABINETE EN ACERO INOXIDABLE, PARA ROLLOS HASTA DE 45 CMS. DE LARGO, CONTROL DE TEMPERATURA AJUSTABLE, FUSIBLE Y LUZ PILOTO, PLATO CALIENTE CON TEFLÓN, POTENCIA DE 330 WATTS, FUNCIONA CON CORRIENTE A 110 - 120V.

MEDIDAS: 650 X 620 X 160 MM.

| CÓDIGO SAT/ 23152900



MODELO HLP-50

MÁQUINA EMPLAYADORA DE 550 MM

MARCA MIGSA, GABINETE EN ACERO INOXIDABLE, PARA ROLLOS DE HASTA 55 CM. CONTROL DE TEMPERATURA AJUSTABLE, FUSIBLE Y LUZ PILOTO, PLATO CALIENTE CON TEFLÓN. POTENCIA DE 330 WATTS, FUNCIONA CON CORRIENTE A 110-120 VOLTS. PESO NETO DE 7.5 KG.

MEDIDAS: 607 X 603 X 134 MM.

| CÓDIGO SAT/ 23152900

MODELO HW-450

ABLANDADOR DE CARNES CON CABEZAL DE ACERO INOXIDABLE.

MARCA MIGSA. FABRICADA EN TOTAL ACERO INOXIDABLE GRADO ALIMENTICIO. CABEZAL DE ACERO INOXIDABLE CON 2 RODILLOS DE 33 PUNTAS Y APERTURA DE GARGANTA DE 181 MM. MOTOR DE 750 WATTS (1 H.P.) A 110-120V/60HZ. PESO NETO DE 22 KG.

MEDIDAS: 420 X 218 X 380 MM.

| CÓDIGO SAT/ 52151659



MODELO HW-550

ACCESORIO PARA CORTAR FAJITAS

MARCA MIGSA, FABRICADO EN ACERO INOXIDABLE Y PLÁSTICO. PARA ADAPTARSE AL MODELO EMT-12, CUCHILLAS DE ACERO INOXIDABLE PARA CORTES DE CARNE Y VEGETALES EN TIRAS DE 2.6, 3.5 Y 5 MM. A ELEGIR. PESO NETO DE 6 KGS.

MEDIDAS: 275 X 200 X 230 MM.

| CÓDIGO SAT/ 23181600

MODELO EMT-12

MÁQUINA MARINADORA

MARCA MIGSA. ESTRUCTURA EN TUBULAR DE ACERO INOXIDABLE, TOMBOLA DE ACERO INOXIDABLE GIRATORIA CON COMPUERTA DE SEGURIDAD, FÁCIL INTEGRACIÓN DE LOS PRODUCTOS A MARINAR CON CAPACIDAD DE 25 LITROS, MOTOR DE 0.38 KW (½ H.P.) A 220 VOLTS, 60 CICLOS.

MEDIDAS DE 850 X 650 X 950 MM.

| CÓDIGO SAT/ 48101600



MODELO EMT12EMS1226

MODELO EMT12EMS1235

MODELO EMT12EMS1250

MAQUINA MARINADORA AL VACIO

MARCA MIGSA. ESTRUCTURA EN ACERO INOXIDABLE. TÓMBOLA DE 25 LITROS EN ACERO INOXIDABLE GIRATORIA CON COMPUERTA DE SEGURIDAD, FÁCIL INTEGRACIÓN DE LOS PRODUCTOS A MARINAR. CUENTA CON BOMBA DE VACÍO PARA LA MEJOR ABSORCIÓN DE LOS LÍQUIDOS AL PRODUCTO. MOTOR DE 0.38 KW. BOMBA DE VACÍO DE 8 M3/H. A 220V/ 60HZ / 1PH (BIFÁSICA). PESO NETO: 75 KGS.

| CÓDIGO SAT/ 48101600

MODELO HML-900

MODELO HML-809

* PRECIOS MÁS IVA.

PROCESAMIENTO & EMPACADO

DE ALIMENTOS



MOLINO PARA CARNE
MARCA MIGSA. POTENCIA DE 350 W, CAPACIDAD DE 10 A 20 KG/HR. FUNCIÓN DE ENGRANES, REVERSIBLE Y PROTECCIÓN TÉRMICA, LUZ INDICADORA DE ENCENDIDO.
 | CÓDIGO SAT/ 48101605

MODELO SMG-50



MOLINO PARA CARNE SEMICOMERCIAL
MARCA MIGSA. MOTOR DE 450 W DE TRABAJO PESADO. CAPACIDAD DE 30 A 40 KGS. POR HORA, FUNCIÓN DE ENGRANES, REVERSA Y PROTECCIÓN TÉRMICA, GABINETE METÁLICO DE GRAN RESISTENCIA, CABEZAL DEL No. 10, INCLUYE CEDAZO DE REPUESTO.
 | CÓDIGO SAT/ 48101605

MODELO SMG-54



MOLINO P/CARNE COMERCIAL DE 1.1 HP
MARCA MIGSA. CON MOTOR DE 850 WATTS (1.1 H.P.) CAPACIDAD DE 160 A 180 KGS POR HORA, FUNCIÓN DE ENGRANES, CON PROTECCIÓN TÉRMICA, GABINETE Y CHAROLA DE ACERO INOXIDABLE DE GRAN RESISTENCIA, CABEZAL DEL No. 12, INCLUYE NAVAJA Y CEDAZO DE REPUESTO
 | CÓDIGO SAT/ 48101605

NUEVO

DISPONIBLE EN MARZO 2022

MODELO DG-12



MOLINO PARA CARNE SEMICOMERCIAL
MARCA MIGSA. MOTOR DE 3/4 H.P. LIGERO CAPACIDAD DE 50 A 70 KGS. POR HORA, FUNCIÓN DE ENGRANES, REVERSA Y PROTECCIÓN TÉRMICA, GABINETE EN ACERO INOXIDABLE DE GRAN RESISTENCIA, CABEZAL DEL No. 10, POTENCIA DE 550 W. INCLUYE CEDAZO DE REPUESTO.
 | CÓDIGO SAT/ 48101605

MODELO SMG-79



MOLINO DE CARNE COMERCIAL DE 3/4 H.P.
MARCA MIGSA, FABRICADO EL CUERPO EN ACERO INOXIDABLE TIPO 304., CABEZAL EN FUNDICIÓN DE ACERO INOXIDABLE DEL No. 12, MOTOR DE 550 W (3/4 H.P.) A 110 V / 60 CICLOS, BOTÓN DE ENCENDIDO Y APAGADO, PESO BRUTO 19 KGS., PESO NETO 17 KGS.
MEDIDAS: 565 X 260 X 465 MM.
 | CÓDIGO SAT/ 48101605

MODELO HFM-12



MOLINO DE CARNE COMERCIAL 1H.P.
MARCA MIGSA, FABRICADO EL CUERPO EN ACERO INOXIDABLE TIPO 304., CABEZAL EN FUNDICIÓN DE ACERO INOXIDABLE DEL No. 22, MOTOR DE 750 W (1 H.P.) A 110 V/60 CICLOS, BOTÓN DE ENCENDIDO Y APAGADO, PESO BRUTO 25.5 KGS. PESO NETO 23 KGS.
MEDIDAS: 645 X 305 X 500 MM.
 | CÓDIGO SAT/ 48101605

MODELO HFM-22



MOLINO DE CARNE COMERCIAL 1.5 H.P.
MARCA MIGSA. FABRICADO EL CUERPO EN ACERO INOXIDABLE TIPO 304., CABEZAL EN FUNDICIÓN DE ACERO INOXIDABLE DEL No. 32, MOTOR DE 1,100 W (1.5 H.P.) A 110 V / 60 CICLOS, BOTÓN DE ENCENDIDO Y APAGADO, PESO BRUTO 27.7 KGS., PESO NETO 25.5 KGS.
MEDIDAS: 645 X 305 X 500 M.
 | CÓDIGO SAT/ 48101605

MODELO HFM-32



MOLINO DE CARNES DE 5 H.P. CABEZAL DE ACERO INOXIDABLE
MARCA MIGSA. FABRICADO EL CUERPO EN ACERO INOXIDABLE. CABEZAL DE ACERO INOXIDABLE DEL No. 42 CON CHAROLA. CAPACIDAD DE MOLIENDA DE HASTA 650 KGS POR HORA. POTENCIA DEL MOTOR DE 4,000 WATTS (5 H.P.) A 220V / 60HZ / 3F (TRIFÁSICO). TRANSMISIÓN DE BANDA Y CADENA DE ALTA RESISTENCIA. EQUIPADO CON NAVAJA Y CEDAZO DE 6 MM. INCLUYE REPUESTO DE NAVAJA Y CEDAZO DE 8 MM. PESO NETO DE 187 KG.
MEDIDAS: 520 X 695 X 680 MM.
 | CÓDIGO SAT/ 48101605

MODELO TJ-42



ACCESORIOS PARA MOLINO TJ42
 CEDAZO DE 3 MM
 | CÓDIGO SAT/ 23153100

PRECIO \$ 2,510.00 MXN

CEDAZO DE 6 MM

PRECIO \$ 2,510.00 MXN

CEDAZO DE 12 MM

PRECIO \$ 2,510.00 MXN

CEDAZO DE 19 MM

PRECIO \$ 2,510.00 MXN

* PRECIOS MÁS IVA.

PROCESAMIENTO Y EMPACADO

DE ALIMENTOS



TURBOLICUADOR

MARCA MIGSA. MOTOR ELÉCTRICO DE 500 W (3/4 HP), A 9,000 RPM, BOTÓN DE ENCENDIDO CON SEGURO DE TRABAJO Y SEGURO PARA MANTENER LA OPERACIÓN, BRAZO DE ACERO INOXIDABLE DE 420 MM. DE LONGITUD, PARA LICUAR HASTA 50 LTS; ASPAS DE ALTO IMPACTO EN TITANIO, PROTECTOR DE ASPAS DE ACERO. PESO 3.1 KG. 120 V, 60 HZ. MEDIDA DE 786 MM. | CÓDIGO SAT/ 48101608

MODELO HM-280



TURBOLICUADOR DE MANO DE VELOCIDAD VARIABLE

MARCA MIGSA, MOTOR ELÉCTRICO DE 280 WATTS. DE VELOCIDAD VARIABLE (3000 A 13000 RPM) CON LA FLECHA Y DE (400 A 1700) CON EL GLOBO, BOTÓN DE ENCENDIDO CON SEGURO DE TRABAJO, VARIADOR DE VELOCIDAD, BRAZO DE ACERO INOXIDABLE DE 24 CMS. DE LARGO, ASPAS DE ACERO INOXIDABLE. A 110 VOLTS 60 CICLOS. PESO 2.2 KGS.

MEDIDAS: 539 X 122 X 102 MM. | CÓDIGO SAT/ 48101608

MODELO HM-265



GLOBO DOBLE

MARCA MIGSA. (OPCIONAL) GLOBO CON ASPAS DE ACERO INOXIDABLE PARA BATIDOS DE 165 MM. DE LONGITUD.

| CÓDIGO SAT/ 23153100

MODELO HM265WHISK



TURBOLICUADOR DE 350 WATTS

MARCA MIGSA. MOTOR ELÉCTRICO DE 350 WATTS (1/2 H.P.) CON 16,000 R.P.M., BOTÓN DE ENCENDIDO CON SEGURO PARA TRABAJO CONTINUO. BRAZO DE ACERO INOXIDABLE DE 400 MM DE LONGITUD PARA LICUAR DE 50 A 80 LITROS, ASPAS DE ALTO IMPACTO DE ACERO INOXIDABLE, PROTECTOR CONTRA CHOQUES DE ASPAS, A 110V / 60HZ, PESO APROXIMADO DE 2.8 KGS. **CÓDIGO SAT/ 48101608**

MODELO IB-350CF
VELOCIDAD FIJA

MODELO IB-350CV
VELOCIDAD VARIABLE
(3,000 A 16,000 R.P.M)

MODELO IB-350CF
MODELO IB-350CV

TURBOLICUADOR DE 750 WATTS VELOCIDAD FIJA

MARCA MIGSA, CON MOTOR ELÉCTRICO DE 750 WATTS (1 H.P.) A 16,000 R.P.M., BOTÓN DE ENCENDIDO. BRAZO DE ACERO INOXIDABLE DE 550 MM DE LONGITUD PARA LICUAR DE 100 A 200 LITROS, ASPAS DE ALTO IMPACTO DE ACERO INOXIDABLE, PROTECTOR CONTRA CHOQUES DE ASPAS, A 110V/60HZ, PESO APROXIMADO DE 3.9 KGS. | **CODIGO SAT/ 48101608**

MODELO IB-750LF
VELOCIDAD FIJA

MODELO IB-750LV
VELOCIDAD VARIABLE
(3,000 A 16,000 R.P.M)

MODELO IB-750LF
MODELO IB-750LV



TURBOLICUADOR DE 500 WATTS

MARCA MIGSA. MOTOR ELÉCTRICO DE 500 WATTS (3/4 H.P.) CON 16,000 R.P.M., BOTÓN DE ENCENDIDO CON SEGURO PARA TRABAJO CONTINUO. BRAZO DE ACERO INOXIDABLE DE 500 MM DE LONGITUD PARA LICUAR DE 80 A 120 LITROS, ASPAS DE ALTO IMPACTO DE ACERO INOXIDABLE, PROTECTOR CONTRA CHOQUES DE ASPAS, A 110V / 60HZ, PESO APROXIMADO DE 3.5 KGS.

CÓDIGO SAT/ 48101608

MODELO IB-500LF
VELOCIDAD FIJA

MODELO IB-500LV
VELOCIDAD VARIABLE
(3,000 A 16,000 R.P.M)

MODELO IB-500LF
MODELO IB-500LV



GLOBO BATIDOR PARA TURBOLICUADOR 350 Y 500 DE VELOCIDAD VARIABLE

MARCA MIGSA, GLOBO BATIDOR CON DOBLES ASPAS DE ACERO INOXIDABLE Y CAJA DE TRANSMISIÓN, DE 250 MM DE LARGO.

| CÓDIGO SAT/ 23153100

MODELO IBWHISK-250

* PRECIOS MÁS IVA.

PROCESAMIENTO & EMPACADO

DE ALIMENTOS



PROCESADOR DE VEGETALES
MARCA MIGSA. FABRICADO EN ALUMINIO ANODIZADO, CON MOTOR ELÉCTRICO DE 550 WATTS (3/4 H.P.) A 120 VOLTS / 60 CICLOS, DOBLE SISTEMA EMPUJADOR, EQUIPADO CON DISCO EXPULSOR Y 5 DISCOS, RALLADORES DE 3, 4 Y 7 MM. CORTADORES DE 2 Y 4 MM.
 | CÓDIGO SAT/ 23181600



5 DISCOS
 3 RALLADORES DE 3, 4 Y 7 MM.
 2 CORTADORES DE 2 Y 4 MM.

MODELO HLC-300 CON 5 DISCOS



7 DISCOS
 3 RALLADORES DE 3, 4 Y 7 MM.
 3 CORTADORES DE 2, 4 Y 10 MM.
 1 CUBEADOR D10X10

MODELO HLC-300 CON 7 DISCOS

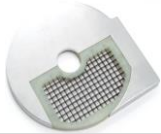

DISCO PARA HACER CUBOS
MARCA MIGSA. DISCO DE 8, 10 O 12 MM. ESTE DISCO REQUIERE DE UN CORTADOR TIPO H. (AH-H8 Ó AH-H10).
 | CÓDIGO SAT/ 48101616



DISCO REBANADOR PARA DELICADOS
MARCA MIGSA. DISCO DE 1, 2 Y 5 MM.
 | CÓDIGO SAT/ 48101616

MODELO HLC300-D8
MODELO HLC300-D10
MODELO HLC300-D12
MODELO HLC300-D20

MODELO HLC300-E1
MODELO HLC300-E2
MODELO HLC300-E5



DISCO RALLADOR
MARCA MIGSA.
 | CÓDIGO SAT/ 48101616



DISCO REBANADOR Y COMPLEMENTO PARA CUBOS
MARCA MIGSA. DISCO DE 6, 8, 10 Y 14 MM. ESTE DISCO CORTADOR Y/O COMPLEMENTO PARA HACER CUBOS REQUIERE UN CUBEADOR TIPO D.
 | CÓDIGO SAT/ 48101616

MODELO HLC300H3
MODELO HLC300H4
MODELO HLC300H7

MODELO HLC300-H6
MODELO HLC300-H8
MODELO HLC300-H10
MODELO HLC300-H14



DISCO PARA JULIANA
MARCA MIGSA. DISCO DE 2.5, 4, 8 Y 10 MM.
 | CÓDIGO SAT/ 48101616



DISCO CORTADOR
MARCA MIGSA. DISCO DE 2 Y 3 NAVAJAS (2 Y 4 MM.)
 | CÓDIGO SAT/ 48101616

MODELO HLC300-HU2.5
MODELO HLC300-HU4
MODELO HLC300-HU8
MODELO HLC300-HU10

MODELO HLC300-P2
MODELO HLC300-P4



DISCO REBANADOR ONDULADO TIPO RUFFLE
MARCA MIGSA. DISCO DE 2 Y 4 MM.
 | CÓDIGO SAT/ 48101616



DISCO REBANADOR DE TIRA
MARCA MIGSA. DISCO DE 8 Y 10 MM. ESTE DISCO REQUIERE DE UN CORTADOR TIPO H. (AH-H8 Ó AH-H10).
 | CÓDIGO SAT/ 48101616

MODELO HLC300-PB2
MODELO HLC300-PB4

MODELO HLC300-T8
MODELO HLC300-T10



DISCO EXPULSOR
MARCA MIGSA.
 | CÓDIGO SAT/ 48101616

MODELO HLC300-EXPULSOR

* PRECIOS MÁS IVA.

PROCESAMIENTO & EMPACADO

DE ALIMENTOS



EMPACADORA AL VACÍO

MARCA MIGSA. FABRICADO EN ACERO INOXIDABLE, BARRA SELLADORA DE 280 X 8 MM, CAMPANA DE ACRÍLICO TRANSPARENTE, FUNCIONAMIENTO ELÉCTRICO 120V / 60H / 1F, BOMBA DE 8 M3/H Y POTENCIA DE 370 W, MOTOR DE 0.370 KW Y 2.6 AMP. PESO NETO 35 KG.
MEDIDAS CÁMARA: 387 X 290 X 70 MM.
MEDIDAS EXT.: 494 X 363 X 368 MM.
| CÓDIGO SAT/ 23152903

MODELO DZ-300



EMPACADORA AL VACÍO CON TOMA PARA INYECCION DE GAS

MARCA MIGSA. FABRICADO EN ACERO INOXIDABLE, DOBLE BARRA SELLADORA DE 400 X 13 MM CAMPANA DE ACRÍLICO TRANSPARENTE, FUNCIONAMIENTO ELÉCTRICO 220 V/60H/2F, BOMBA DE 20 M3/H Y POTENCIA DE 900 W Y 7.6 AMP.
MEDIDAS CÁMARA: 420 X 420 X 100 MM.
MEDIDAS EXT.: 499 X 540 X 495 MM.
| CÓDIGO SAT/ 23152903

MODELO DZ-400E (GAS)



EMPACADORA AL VACÍO DE PISO

MARCA MIGSA. FABRICADO EN ACERO INOXIDABLE, DOBLE BARRA SELLADORA DE 400 X 10 MM, CAMPANA DE ACRÍLICO TRANSPARENTE, BOMBA DE 20 M3/H Y POTENCIA DE 900 W (BIFÁSICA), 7.6 AMP, FUNCIONAMIENTO ELÉCTRICO 220V / 60HZ / 2F. PESO NETO 70 KG.
MEDIDAS CÁMARA: 420 X 436 X 75 MM.
MEDIDAS EXT.: 535 X 483 X 944 MM.
| CÓDIGO SAT/ 23152903

MODELO DZQ-400B



EMPACADORA AL VACÍO DE PISO

MARCA MIGSA. FABRICADO EN ACERO INOXIDABLE, DOBLE BARRA SELLADORA DE 500 X 10 MM, CAMPANA DE ACRÍLICO TRANSPARENTE, BOMBA DE 20 M3/H Y POTENCIA DE MOTOR DE 900 W Y 8.6 AMP. FUNCIONAMIENTO ELÉCTRICO 220V / 60HZ (BIFÁSICA), PESO NETO DE 105 KGS.
MEDIDAS CÁMARA: 530 X 530 X 75 MM,
MEDIDAS EXT.: 649 X 578X967 MM
| CÓDIGO SAT/ 23152903

MODELO DZQ-500B



EMPACADORA AL VACÍO DE PISO

MARCA MIGSA. FABRICADO EN ACERO INOXIDABLE, DOBLE BARRA SELLADORA DE 550X10 MM, CAMPANA DE ACRÍLICO TRANSPARENTE, BOMBA DE 40 M3/H Y POTENCIA DE MOTOR DE 1,800 KW Y 12.2 AMP. FUNCIONAMIENTO ELÉCTRICO 220V / 60HZ. / 2F (BIFÁSICA) PESO NETO 190 KG.
MEDIDAS CÁMARA: 630 X 630 X 98 MM.
MEDIDAS EXT.: 722 X 720 X 976 MM.
| CÓDIGO SAT/ 23152903

MODELO DZQ-600B



EMPACADORA AL VACÍO DE PISO CON TOMA PARA INYECCION DE GAS

MARCA MIGSA. FABRICADO EN ACERO INOXIDABLE, DOBLE BARRA SELLADORA DE 550X10 MM, INYECCIÓN DE GAS, CAMPANA DE ACRÍLICO TRANSPARENTE, BOMBA DE 40 M3/H Y POTENCIA DE MOTOR DE 1,800 KW Y 12.2 AMP. FUNCIONAMIENTO ELÉCTRICO 220V / 60HZ. / 2F (BIFÁSICA) PESO NETO 190 KG.
MEDIDAS CÁMARA: 630 X 630 X 98 MM,
MEDIDAS EXT.: 722 X 720 X 976 MM
| CÓDIGO SAT/ 23152903

MODELO DZQ-600B (GAS)



EMPACADORA AL VACÍO DE PISO

MARCA MIGSA. FABRICADO EN ACERO INOXIDABLE, UNA BARRA SELLADORA DE 800X10 MM, CAMPANA DE ACRÍLICO TRANSPARENTE, BOMBA DE 40 M3/H Y POTENCIA DE MOTOR DE 2,400 KW Y 14.4 AMP. FUNCIONAMIENTO ELÉCTRICO 220V / 60HZ. / 2F (BIFÁSICA) PESO NETO 280 KG.
MEDIDAS CÁMARA: 829 X 639 X 100 MM.
MEDIDAS EXT.: 829 X 639 X 989 MM
| CÓDIGO SAT/ 23152903

MODELO DZQ-800B



EMPACADORA AL VACÍO DE PISO CON TOMA PARA INYECCION DE GAS

MARCA MIGSA. FABRICADO EN ACERO INOXIDABLE, UNA BARRA SELLADORA DE 800X10 MM, CAMPANA DE ACRÍLICO TRANSPARENTE, BOMBA DE 40 M3/H Y POTENCIA DE MOTOR DE 2,400 KW Y 14.4 AMP. FUNCIONAMIENTO ELÉCTRICO 220V / 60HZ. / 2F (BIFÁSICA) PESO NETO 280 KG.
MEDIDAS CÁMARA: 829 X 639 X 100 MM,
MEDIDAS EXT.: 945 X 726 X 989 MM
CÓDIGO SAT/ 23152903

MODELO DZQ-800B (GAS)

* PRECIOS MÁS IVA.

PROCESAMIENTO & EMPACADO

DE ALIMENTOS



EMPACADORA AL VACÍO DE DOBLE CAMPANA

MARCA MIGSA. FABRICADO EN ACERO INOXIDABLE, DOBLE BARRA SELLADORA DE 400 X 10 MM. CAMPANA ACERO INOXIDABLE, FUNCIONAMIENTO ELÉCTRICO 220V / 60HZ (BIFÁSICA), BOMBA DE 20 M3/H, POTENCIA DE 900 W, 12 AMP. PESO NETO DE 180 KG.

MEDIDAS CÁMARA: 471 X 453 X 50 MM
MEDIDAS EXT: 630 X 1025 X 907 MM.
 | CÓDIGO SAT/ 23152903

MODELO DZQ-4002SA



EMPACADORA AL VACÍO DOBLE CAMPANA

MARCA MIGSA. FABRICADO EN ACERO INOXIDABLE DOBLE BARRA SELLADORA DE 500 X 10 MM. CAMPANA DE ACERO INOXIDABLE, FUNCIONAMIENTO ELÉCTRICO 220V / 60HZ (BIFÁSICA), BOMBA DE 40 M3/H, POTENCIA DE 2400W, 14 AMP, PESO NETO DE 235 KG.

MEDIDAS CÁMARA: 567.5 X 541 X 50 MM.
MEDIDAS EXT.: 703 X 1254 X 937 MM.
 | CÓDIGO SAT/ 23152903

MODELO DZQ-5002SA



EMPACADORA AL VACÍO DOBLE CAMPANA

MARCA MIGSA. FABRICADO EN ACERO INOXIDABLE, DOBLE BARRA SELLADORA POR CÁMARA CON MEDIDAS DE 600 X 10 MM, CAMPANA DE ACERO INOXIDABLE, BOMBA DE 40 M3/H, POTENCIA DE 2,400 W, 17 AMP., FUNCIONAMIENTO ELÉCTRICO 220 VOLTS / 60 CICLOS (BIFÁSICA), PESO NETO DE 280 KG.

MEDIDAS CÁMARA: 670.5 X 541 X 50 MM.
MEDIDAS EXT: 703 X 1460 X 937 MM.
 | CÓDIGO SAT/ 23152903

MODELO DZQ-6002SA

* PRECIOS MÁS IVA.

EQUIPOS PARA PANADERÍA

& PIZZERÍA

PANADERÍA



CAMARA DE FERMENTACIÓN DE TEMPERATURA CONTROLADA
MARCA MIGSA. FABRICADO EN ACERO INOXIDABLE, CAPACIDAD DE 16 CHAROLAS (450 X 650 MM) PARA TRABAJAR A TEMPERATURA AMBIENTE HASTA DE 32 °C. TEMPERATURA AJUSTABLE DE -22 A +40°C, CONTROL DE TEMPERATURA DIGITAL, PROGRAMACIÓN DE CICLOS. COMPRESOR AUTOCONTENIDO TIPO MONOBLOCK EN LA PARTE SUPERIOR. PUERTA SÓLIDA ABATIBLE CON SISTEMAS DE BARRA DE TORSIÓN PARA SU CIERRE. GUÍAS PARA 16 CHAROLAS (NO INCLUIDAS). TOMA DE AGUA CON VÁLVULA SOLENOIDE Y RESISTENCIA PARA HUMEDAD Y TEMPERATURAS CONTROLADAS Y PROGRAMADAS. COMPRESOR EMBRACO, REFRIGERANTE R-404^a A 110V / 60HZ. PATAS DE ACERO INOXIDABLE CON NIVELADORES.
MEDIDAS: 700 X 850 X 1980 MM.
 | CÓDIGO SAT/ 23181518

MODELO XF16



HORNO FERMENTADOR DE PAN PARA 16 CHAROLAS
MARCA MIGSA, GABINETE EN ACERO INOXIDABLE. PARA 16 CHAROLAS DE 40 X 60 CMS. CONTROL DE TEMPERATURA AJUSTABLE. FOCOS PILOTOS INDICADORES DE OPERACIÓN. CAPACIDAD APROXIMADA DE 40 KG / HR. VENTANA DE CRISTAL. POTENCIA DE 2.6 KW. CORRIENTE A 110V/ 60 HZ.
 | CÓDIGO SAT/ 23181518

MEDIDAS CHAROLAS: 40 X 60 CM.
MEDIDAS EXT.: 490 X 690 X 1,880 MM.

MODELO FJ-16

MEDIDAS CHAROLAS: 45 X 65 CM.
MEDIDAS EXT.: 540 X 740 X 1,880 CMS.

MODELO FJ-16G



CORTADORA DE PAN DE 31 REBANADAS

MARCA MIGSA, FABRICADA EN ACERO INOXIDABLE. 31 CUCHILLAS TIPO SIERRA PARA REBANADAS DE 1.2 CMS DE GROSOR. AJUSTADOR PARA TAMAÑO DE LA BARRA DE PAN. BOTONES PARA ENCENDIDO Y APAGADO. MOTOR DE 250 WATTS (1/3 H.P.) A 110V/60HZ.
MEDIDAS: 650 X 740 X 780 CMS.
 | CÓDIGO SAT/ 23181604

MODELO TR-31



BATIDORA MEZCLADORA COMERCIAL PLANETARIA CON TAZÓN DE 7 LITROS.
MARCA MIGSA CON POTENCIA DE 350 WATTS (0.45 H.P.). TAZÓN DE ACERO INOXIDABLE DE 7 LITROS Y CUBIERTA PROTECTORA DE ACRÍLICO, INCLUYE 3 ACCESORIOS (GANCHO, PALETA Y GLOBO) GABINETE EN COLOR BLANCO, CON VARIADOR DE VELOCIDAD DE 80 A 680 R.P.M., OPERA A 110 VOLTS, 60 CICLOS. IDEAL PARA PEQUEÑAS PASTELERIAS, RESTAURANTES, ETC. PESO NETO 22 KGS. PESO BRUTO 23 KGS. CERTIFICADO CE.
MEDIDAS EMP.: 460 X 300 X 530 MM.
 | CÓDIGO SAT/ 48101813

MODELO VFM-7B



BATIDORA PLANETARIA TAZÓN 10 LTS.

MARCA STARMAX BY MIGSA. CUERPO DE ACERO Y FUNDICIÓN DE ALUMINIO ESMALTADA COLOR GRIS, CON TAZÓN DE ACERO INOXIDABLE DE 10 LITROS, ELEVADOR DE TAZÓN, CON 3 VELOCIDADES (90, 160 Y 300 R.P.M.), MOTOR CON POTENCIA DE 370 WATTS (0.5 H.P.). CAPACIDAD MÁXIMA DE HARINA DE 1 KG., SISTEMA DE TRANSMISIÓN DE ENGRANES, INCLUYE 3 ACCESORIOS (GANCHO, PALETA Y GLOBO) PARA TODO TIPO DE BATIDOS, CON REJILLA PROTECTORA DE TAZÓN CON MICROSWITCH QUE HACE QUE PARE AL LEVANTARLO EMPAQUE EN CAJA DE MADERA, PESO BRUTO 65 KGS*, PESO NETO 52 KGS. CORRIENTE A 110 V / 60HZ. CERTIFICADO INTERNACIONAL CE, CB. **MEDIDAS: 380 X 350 X 640 MM.**
 | CÓDIGO SAT/ 48101813

MODELO B-10G

* PRECIOS MÁS IVA.

EQUIPOS PARA PANADERÍA

& PIZZERÍA



BATIDORA PLANETARIA TAZÓN 20 LTS.
MARCA STARMAX BY MIGSA. CUERPO DE ACERO Y FUNDICIÓN DE ALUMINIO ESMALTADA COLOR GRIS, TAZÓN DE ACERO INOXIDABLE DE 20 LITROS, ELEVADOR DE TAZÓN, CON 3 VELOCIDADES (105, 180 Y 425 R.P.M.), MOTOR CON POTENCIA DE 1,100 W (1.5 H.P) CAPACIDAD MÁXIMA DE HARINA DE 3 KG., SISTEMA DE TRANSMISIÓN DE ENGRANES, INCLUYE 3 ACCESORIOS (GANCHO, PALETA Y GLOBO) PARA TODO TIPO DE BATIDOS, CON REJILLA PROTECTORA DE TAZÓN CON MICROSWITCH QUE HACE QUE PARE AL LEVANTARLO, EMPAQUE EN CAJA DE MADERA, PESO BRUTO 80 KGS PESO NETO 65 KGS. CORRIENTE A 110 V / 60HZ. CERTIFICADO INTERNACIONAL CE, CB. **MEDIDAS: 500 X 430 X 760 MM.**
 | CÓDIGO SAT/ 48101813



BATIDORA PLANETARIA DE 30 LITROS.
MARCA STARMAX BY MIGSA. CUERPO DE ACERO Y FUNDICIÓN DE ALUMINIO ESMALTADA COLOR GRIS, TAZÓN DE ACERO INOXIDABLE DE 30 LTS, ELEVADOR DE TAZÓN, 3 VELOCIDADES (110, 200 y 400 R.P.M.), MOTOR CON POTENCIA DE 1,500 WATTS, CAPACIDAD MÁXIMA DE HARINA DE 6 KG., SISTEMA DE TRANSMISIÓN SINCRONIZADA DE CADENA CON ENGRANES, INCLUYE 3 ACCESORIOS (GANCHO, PALETA Y GLOBO) PARA TODO TIPO DE BATIDOS, CON REJILLA PROTECTORA DE TAZÓN. MICROSWITCH QUE HACE QUE PARE AL LEVANTARLO, EMPAQUE EN CAJA DE MADERA, PESO BRUTO 98 KGS. PESO NETO 78 KGS. CORRIENTE A 110 V / 60HZ /1F, CERTIFICADO INTERNACIONAL CE, CB. **MEDIDAS: 470 X 430 X 880 MM.**
 | CÓDIGO SAT/ 48101813

MODELO B-20G

BATIDORA PLANETARIA DE 40 LITROS.
MARCA STARMAX BY MIGSA. CUERPO DE ACERO Y FUNDICIÓN DE ALUMINIO ESMALTADA COLOR GRIS, TAZÓN DE ACERO INOXIDABLE DE 40 LTS, ELEVADOR DE TAZÓN, 3 VELOCIDADES (65, 102 Y 296 R.P.M.), MOTOR CON POTENCIA DE 2,000 W (3 H.P). CAPACIDAD MÁXIMA DE HARINA DE 8 KG., SISTEMA DE TRANSMISIÓN SINCRONIZADA DE CADENA CON ENGRANES, INCLUYE 3 ACCESORIOS (GANCHO, PALETA Y GLOBO) PARA TODO TIPO DE BATIDOS, CON REJILLA PROTECTORA DE TAZÓN. MICROSWITCH QUE HACE QUE PARE AL LEVANTARLO, EMPAQUE EN CAJA DE MADERA PESO BRUTO 170 KGS. PESO NETO 140 KGS. CORRIENTE A 220V / 60 HZ. / 2F, CERTIFICADO INTERNACIONAL CE, CB. **MEDIDAS: 610 X 500 X 1,050 MM.**
 | CÓDIGO SAT/ 48101813

MODELO B-30CB

BATIDORA PLANETARIA DE 60 LITROS.
MARCA STARMAX BY MIGSA CUERPO DE ACERO Y FUNDICIÓN DE ALUMINIO ESMALTADA COLOR GRIS, TAZÓN DE ACERO INOX. DE 60 LITROS, ELEVADOR DE TAZÓN CON 3 VELOCIDADES (86, 163 Y 318 R.P.M.), MOTOR CON POTENCIA DE 2,200 WATTS (3 H.P.) CAPACIDAD MÁXIMA DE POLVOS DE 10 KG., SISTEMA DE TRANSMISIÓN SINCRONIZADA DE CADENA CON ENGRANES, INCLUYE 3 ACCESORIOS (GANCHO, PALETA Y GLOBO) PARA TODO TIPO DE BATIDOS, CON REJILLA PROTECTORA DE TAZÓN CON MICROSWITCH QUE HACE QUE PARE AL LEVANTARLO EMPAQUE EN CAJA DE MADERA, PESO BRUTO 280KGS., PESO NETO 230 KGS. CORRIENTE A 220V/ 60HZ/3F (TRIFÁSICA) CERTIFICADO CE, CB. **MEDIDAS: 700 X 600 X 1,280 MM.**
 | CÓDIGO SAT/ 48101813



MODELO B-40B

AMASADORA DE ESPIRAL DE 20 LITROS CON RELOJ DE TIEMPO
MARCA STARMAX BY MIGSA. FABRICADA EN FUNDICIÓN DE FIERRO Y ALUMINIO CON TERMINADO ESMALTADO EN COLOR BLANCO, TAZÓN DE ACERO INOXIDABLE CAPACIDAD DE 20 LTS; CAPACIDAD MÁXIMA DE HARINA DE 8 KG, POTENCIA DE 1,100 W (1.5 H.P) VELOCIDAD DEL GANCHO DE 250 R.P.M., VELOCIDAD DEL TAZÓN DE 25 R.P.M. DOBLE GIRO DE UNA SOLA VELOCIDAD, TRANSMISIÓN SINCRONIZADA DE BANDAS Y CADENA, REJILLA PROTECTORA. MICROSWITCH EN LA APERTURA, BOTON DE PARO DE EMERGENCIA, RELOJ DE TIEMPO PROGRAMABLE, BOTÓN DE ARRANQUE PARO Y REVERSA, EMPAQUE EN CAJA DE MADERA, PESO BRUTO 97 KGS, PESO NETO 77 KGS, CORRIENTE A 110 V / 60HZ. CERTIFICADO INTERNACIONAL CE, CB. **MEDIDAS: 650 X 350 X 790 MM.**
 | CÓDIGO SAT/ 48101613

MODELO B-60C

AMASADORA DE ESPIRAL DE 40 LITROS CON RELOJ DE TIEMPO
MARCA STARMAX BY MIGSA. FABRICADA EN FUNDICIÓN DE FIERRO Y ALUMINIO CON TERMINADO ESMALTADO EN COLOR BLANCO, TAZÓN DE ACERO INOXIDABLE CAPACIDAD DE 40 LTS; CAPACIDAD MÁXIMA DE HARINA DE 15 KGS, POTENCIA DE 1,500 W (2.0 H.P) VELOCIDAD DEL GANCHO DE 250 R.P.M. VELOCIDAD DEL TAZÓN DE 25 R.P.M. DOBLE GIRO DE UNA SOLA VELOCIDAD, TRANSMISIÓN SINCRONIZADA DE BANDAS Y CADENA, REJILLA PROTECTORA CON MICROSWITCH EN LA APERTURA, BOTÓN DE PARO DE EMERGENCIA, RELOJ DE TIEMPO PROGRAMABLE, BOTÓN DE ARRANQUE PARO Y REVERSA, EMPAQUE EN CAJA DE MADERA, PESO BRUTO 120 KGS, PESO NETO 97 KGS. CORRIENTE A 110 V/ 60 HZ. CORRIENTE A 220 V / 60 HZ. **MEDIDAS: 750 X 440 X 880 MM**
 | CÓDIGO SAT/ 48101613



MODELO HD-20A

MODELO HD-40A/110
MODELO HD-40A/220

* PRECIOS MÁS IVA.

EQUIPOS PARA PANADERÍA

& PIZZERÍA



AMASADORA DE ESPIRAL DE 60 LITROS CON RELOJ DE TIEMPO

MARCA STARMAX BY MIGSA FABRICADA EN FUNDICIÓN DE FIERRO Y ALUMINIO CON TERMINADO ESMALTADO EN BLANCO, TAZÓN DE ACERO INOXIDABLE CAPACIDAD DE 60 LTS; CAPACIDAD MÁXIMA DE HARINA DE 22 KGS, POTENCIA DE 2,200 W (3.0 H.P) VELOCIDAD DEL GANCHO DE 250 R.P.M. VELOCIDAD DEL TAZÓN DE 25 R.P.M. DOBLE GIRO DE UNA SOLA VELOCIDAD, TRANSMISIÓN SINCRONIZADA DE BANDAS Y CADENA, REJILLA PROTECTORA CON MICROSWITCH EN LA APERTURA, BOTÓN DE PARO DE EMERGENCIA, RELOJ DE TIEMPO PROGRAMABLE, BOTÓN DE ARRANQUE PARO Y REVERSA, EMPAQUE EN CAJA DE MADERA, PESO BRUTO 180 KGS., PESO NETO 155 KGS., CORRIENTE A 220 V / 2 F / 60 HZ. CERTIFICADO CE, CB.

MEDIDAS: 880 X 530 X 920 MM.
| CÓDIGO SAT/ 48101613

MODELO HD-60A



AMASADORA DE ESPIRAL DE 80 LTS. CON DOBLE RELOJ DE TIEMPO Y 2 VELOCIDADES
MARCA STARMAX BY MIGSA FABRICADA EN FUNDICIÓN DE FIERRO Y ALUMINIO CON TERMINADO ESMALTADO EN COLOR BLANCO, TAZÓN DE ACERO INOXIDABLE CON CAPACIDAD DE 80 LITROS, CAPACIDAD MÁXIMA DE POLVOS DE 32 KILOS, POTENCIA DE 2,200 WATTS (3.0 H.P) / 3.300 WATTS (4.5 H.P.) VELOCIDAD DEL GANCHO DE 125/250 R.P.M., VELOCIDAD DEL TAZÓN DE 12.5/25 R.P.M. DOBLE GIRO DE DOS VELOCIDAD, TRANSMISIÓN SINCRONIZADA DE BANDAS Y CADENA, REJILLA PROTECTORA CON MICROSWITCH EN LA APERTURA, BOTÓN DE PARO DE EMERGENCIA, DOBLE RELOJ DE TIEMPO PROGRAMABLE, BOTÓN DE ARRANQUE PARO Y REVERSA, EMPAQUE EN CAJA DE MADERA, PESO BRUTO 345 KG., PESO NETO 300 KG., CORRIENTE A 220 VOLTS / 3 F / 60 CICLOS (TRIFÁSICA). CERTIFICADO CE, CB.

MEDIDAS: 998 X 660 X 1090 MM.
| CÓDIGO SAT/ 48101613

MODELO HD-80A



LAMINADORA DE PISO CON BANDA REVERSIBLE

MARCA STARMAX - MIGSA, FABRICADA EN LÁMINA DE ACERO ESMALTADO EN COLOR BLANCO, TIPO DE PISO CON BANDA, CABEZAL DE ACERO INOXIDABLE Y ALUMINIO, INTERRUPTOR REVERSIBLE DE FÁCIL OPERACIÓN, RODILLOS DE ACERO INOXIDABLE, APERTURA ENTRE RODILLOS DE 3.8 CMS. Y MÍNIMA DE 0.5 CMS., GRADUADOR DE GROSOR DE APERTURA AJUSTABLE DE UN SOLO PASO, CUCHILLAS LIMPIADORAS, BRAZOS ABATIBLES, BANDA TRANSPORTADORA DE PVC HIGIÉNICA Y LAVABLE, MOTOR DE 3/4 H.P. (550 WATTS) A 120V/60HZ. BASE CON RUEDAS GIRATORIAS. CAPACIDAD DE TRABAJO DE MASA DE 3 KG. PESO APROXIMADO DE 170 KGS.

MEDIDAS: LARGO 2100 X 810 X 1050 MM.
| CÓDIGO SAT/ 48101600

MODELO DQ-380C



LAMINADORA DE PISO CON BANDA REVERSIBLE

MARCA STARMAX - MIGSA, FABRICADA EN LÁMINA DE ACERO ESMALTADO EN COLOR BLANCO, TIPO DE PISO CON BANDA, CABEZAL DE ACERO INOXIDABLE Y ALUMINIO, INTERRUPTOR REVERSIBLE DE FÁCIL OPERACIÓN, RODILLOS DE ACERO INOXIDABLE, APERTURA ENTRE RODILLOS DE 3.8 CMS. Y MÍNIMA DE 0.5 CMS., GRADUADOR DE GROSOR DE APERTURA AJUSTABLE DE UN SOLO PASO, CUCHILLAS LIMPIADORAS, BRAZOS ABATIBLES, BANDA TRANSPORTADORA DE PVC HIGIÉNICA Y LAVABLE, MOTOR DE 3/4 H.P. (550 WATTS) A 220V/60HZ/1PH. BASE CON RUEDAS GIRATORIAS. CAPACIDAD DE TRABAJO DE MASA DE 5 KG. PESO APROXIMADO DE 190 KGS.

MEDIDAS: LARGO 2740 X 810 X 1050 MM.
| CÓDIGO SAT/ 48101600

MODELO DQ-520C



LAMINADORA DE PISO CON BANDA REVERSIBLE

MARCA STARMAX - MIGSA, FABRICADA EN LÁMINA DE ACERO ESMALTADO EN COLOR BLANCO, TIPO DE PISO CON BANDA, CABEZAL DE ACERO INOXIDABLE Y ALUMINIO, INTERRUPTOR REVERSIBLE DE FÁCIL OPERACIÓN, RODILLOS DE ACERO INOXIDABLE, APERTURA ENTRE RODILLOS DE 3.8 CMS. Y MÍNIMA DE 0.5 CMS., GRADUADOR DE GROSOR DE APERTURA AJUSTABLE DE UN SOLO PASO, CUCHILLAS LIMPIADORAS, BRAZOS ABATIBLES, BANDA TRANSPORTADORA DE PVC HIGIÉNICA Y LAVABLE, MOTOR DE 1 H.P. (750 WATTS) A 220V/60HZ/1PH. BASE CON RUEDAS GIRATORIAS. CAPACIDAD DE TRABAJO DE MASA DE 6.5 KG. PESO APROXIMADO DE 230 KGS.

MEDIDAS: LARGO 2980 X 1000 X 1051 MM.
| CÓDIGO SAT/ 48101600

MODELO DQ-650C

* PRECIOS MÁS IVA.

EQUIPOS PARA PANADERÍA

& PIZZERÍA



LAMINADORA DE MESA CON BANDA DE POLIURETANO REVERSIBLE

MARCA STARMAX - MIGSA, FABRICADA EN ACERO INOXIDABLE Y ALUMINIO, TIPO DE MESA CON BANDA REVERSIBLE, CABEZAL DE ACERO INOXIDABLE Y ALUMINIO, INTERRUPTOR REVERSIBLE DE FÁCIL OPERACIÓN, RODILLOS DE ACERO INOXIDABLE, APERTURA ENTRE RODILLOS DE 1 MM A 35 MM DE GROSOR, GRADUADOR DE APERTURA AJUSTABLE DE UN SOLO PASO, CUCHILLAS LIMPIADORAS, BRAZOS ABATIBLES, BANDA TRANSPORTADORA DE PU (POLIURETANO) HIGIÉNICA Y LAVABLE, MOTOR DE 3/5 H.P. (400 WATTS) A 110V/60HZ. CAPACIDAD DE TRABAJO DE MASA DE 4 KG. PESO APROXIMADO DE 110 KG. **MEDIDAS: 1990 MM DE LARGO X 540 MM DE ANCHO Y 590 MM DE ALTURA.**
CODIGO SAT/ 48101600



LAMINADORA DE MESA CON BANDA DE POLIURETANO REVERSIBLE

MARCA STARMAX - MIGSA, FABRICADA EN ACERO INOXIDABLE Y ALUMINIO, TIPO DE MESA CON BANDA REVERSIBLE, CABEZAL DE ACERO INOXIDABLE Y ALUMINIO, INTERRUPTOR REVERSIBLE DE FÁCIL OPERACIÓN, RODILLOS DE ACERO INOXIDABLE, APERTURA ENTRE RODILLOS DE 1 MM A 35 MM DE GROSOR, GRADUADOR DE APERTURA AJUSTABLE DE UN SOLO PASO, CUCHILLAS LIMPIADORAS, BRAZOS ABATIBLES, BANDA TRANSPORTADORA DE PU (POLIURETANO) HIGIÉNICA Y LAVABLE, MOTOR DE 3/4 H.P. (550 WATTS) A 110V/60HZ. CAPACIDAD DE TRABAJO DE MASA DE 5.5 KG. PESO APROXIMADO DE 130 KG. **MEDIDAS: 2250 MM DE LARGO X 960 MM DE ANCHO Y 590 MM DE ALTURA.**
CODIGO SAT/ 48101600

MODELO TNT-400TL

MODELO TNT-500TL



CORTADORA DIVISORA DE MASA MANUAL CON BANCO

MARCA STARMAX - MIGSA. CORTADORA DIVISORA DE MASA MANUAL CON BANCO DE 36 TANTOS, DE 30 A 140 G/PZA., IDEAL PARA CORTE DE MASA EN PESO Y MEDIDAS EN PORCIONES IGUALES, PARA BOLILLOS, PAN DULCE, ETC., INDISPENSABLE EN PANADERÍAS. CAZO DE ACERO, CUCHILLAS EN ACERO INOXIDABLE, TERMINADOS EN PINTURA ESMALTADA COLOR BLANCO. SÚPER REFORZADA. PESO APROXIMADO 70 KGS.

MEDIDAS APROX.: 530 X 460 X 1620 MM.
| CÓDIGO SAT/ 48101603



CORTADORA DIVISORA DE MASA SEMIAUTOMÁTICA

MARCA STARMAX - MIGSA. CORTADORA DIVISORA DE MASA SEMIAUTOMÁTICA DE 36 TANTOS, DE 30 A 140 G/PZA., IDEAL PARA CORTE DE MASA EN PESO Y MEDIDAS EN PORCIONES IGUALES, PARA BOLILLOS, PAN DULCE, ETC., INDISPENSABLE EN PANADERÍAS. CAZO DE ACERO, CUCHILLAS EN ACERO INOXIDABLE, TERMINADOS LA CUBIERTA EN COLOR BLANCO Y BASE EN ACERO INOXIDABLE, CON RUEDAS. MOTOR DE 500 WATTS A 220V/60HZ/1PH. SÚPER REFORZADA. PESO APROXIMADO 150 KGS.

MEDIDAS APROX.: 520 X 400 X 1040 MM.
| CÓDIGO SAT/ 48101603

MODELO DQB-36A

MODELO DQB-36



BOLEADORA, CORTADORA Y DIVISORA DE MASA SEMIAUTOMÁTICA

MARCA STARMAX - MIGSA. BOLEADORA, CORTADORA Y DIVISORA DE MASA SEMIAUTOMÁTICA DE 30 TANTOS, DE 30 A 100 G/PZA., IDEAL PARA BOLEAR, CORTAR MASA EN PESO Y MEDIDAS EN PORCIONES IGUALES, PARA BOLILLOS, PAN DULCE, ETC., INDISPENSABLE EN PANADERÍAS. CAZO DE ACERO, CUCHILLAS EN ACERO INOXIDABLE, TERMINADOS LA CUBIERTA EN COLOR BLANCO Y BASE EN ACERO INOXIDABLE, EQUIPADA CON 3 MOLDES DE 30 PZAS C/U. MOTOR DE 750 WATTS A 220V/60HZ/1PH. SÚPER REFORZADA. PESO APROXIMADO 330 KGS.

MEDIDAS APROX.: 740 X 570 X 2010 MM.
| CÓDIGO SAT/ 48101603



FORMADORA DE PIZZAS (PIZZA-PRESS)

MARCA MIGSA, FABRICADO EL GABINETE EN LÁMINA DE ACERO ESMALTADO COLOR BLANCO, CABEZAL DE ACERO INOXIDABLE Y ALUMINIO, CONTROLES DIGITALES DE TEMPERATURA EN PLATO SUPERIOR, TIEMPO Y CONTADOR. AJUSTE PARA GROSOR DE PIZZAS. DIÁMETRO DE PIZZAS HASTA DE 45.7 CMS DE DIÁMETRO (18"). CAPACIDAD DE HASTA 800 PIZZAS EN 8 HORAS (DEPENDIENDO EL DIÁMETRO DE LAS PIZZAS). MODO DE ACCIÓN SEMIAUTOMÁTICO. TEMPERATURA DEL PLATO SUPERIOR DE 0 A 93°C. VOLTAJE A 120V/60HZ, 10 A., 1,200 W.

MEDIDAS: 581 X 735 X 571 MM DE ALTURA.
CODIGO SAT/ 48101600

MODELO DQB-30S

MODELO ME-P18M

* PRECIOS MÁS IVA.

EQUIPOS PARA PANADERÍA

& PIZZERÍA

PIZZERÍA



HORNO ELÉCTRICO DE BANDA CON ENTRADA DE 36 CMS.
MARCA MIGSA. ESTRUCTURA EN ACERO INOXIDABLE, CÁMARA INTERNA CON AJUSTADORES DE ALTURA, CONTROLES DIGITALES PROGRAMABLES, TEMPERATURA SUPERIOR, TEMPERATURA INFERIOR, CONTROL DE VELOCIDAD DE BANDA, SISTEMA DE ENFRIAMIENTO, TEMPERATURA DE 50 A 300°C, A 220 V/60HZ, 2 FASES, 6.7 KW. **MEDIDAS: 1120 X 570 X 475 MM.**
 | CÓDIGO SAT/ 48101537



HORNO ELÉCTRICO DE BANDA CON ENTRADA DE 46 CMS.
MARCA MIGSA. ESTRUCTURA EN ACERO INOXIDABLE, CÁMARA INTERNA CON AJUSTADORES DE ALTURA, CONTROLES DIGITALES PROGRAMABLES, TEMPERATURA SUPERIOR, TEMPERATURA INFERIOR, CONTROL DE VELOCIDAD DE BANDA, SISTEMA DE ENFRIAMIENTO, TEMPERATURA DE 50 A 300°C, A 220 V/60 HZ, 3 FASES, 10.3 KW. **MEDIDAS: 1560 X 745 X 475 MM.**
 | CÓDIGO SAT/ 48101537

MODELO HEP-12



HORNO DE BANDAS A GAS CON ENTRADA DE 35 CMS.
MARCA MIGSA, FABRICADO EL CUERPO Y BANDA EN ACERO INOXIDABLE, CÁMARA INTERIOR CON AJUSTADORES DE ALTURA DE PASO PARA MEJOR CONSERVACIÓN DE LA TEMPERATURA, CONTROL DE TEMPERATURA AJUSTABLE, CONTROL DE VELOCIDAD DE BANDA, CON SISTEMA DE ENFRIAMIENTO DE CONTROLES POR AIRE, TEMPERATURA DE 50 A 300°C, EL SISTEMA ELÉCTRICO OPERA A 120V / 60HZ. PESO NETO 60 KG.
MEDIDAS: 1100 X 570 X 360 MM.
 | CÓDIGO SAT/ 48101537



MODELO HEP-18

HORNO DE BANDAS A GAS CON ENTRADA DE 50 CMS.
MARCA MIGSA, FABRICADO EL CUERPO Y BANDA EN ACERO INOXIDABLE, CÁMARA INTERIOR CON AJUSTADORES DE ALTURA DE PASO PARA MEJOR CONSERVACIÓN DE LA TEMPERATURA, CONTROL DE TEMPERATURA AJUSTABLE, CONTROL DE VELOCIDAD DE BANDA, CON SISTEMA DE ENFRIAMIENTO DE CONTROLES POR AIRE, TEMPERATURA DE 50 A 300°C, EL SISTEMA ELÉCTRICO OPERA A 120V / 60HZ. PESO NETO 96 KG.
MEDIDAS: 1560 X 750 X 360 MM.
 | CÓDIGO SAT/ 48101537

MODELO HGP-12



HORNO A GAS DE 1 CHAROLA
MARCA MIGSA, FABRICADO EL GABINETE INTERIOR Y EXTERIOR EN ACERO INOXIDABLE, CONTROL DE TEMPERATURA DE 50 A 300°C, CONTROL DE TIEMPO, VENTANA DE CRISTAL, ILUMINACIÓN INTERIOR. PESO NETO DE 48 KGS.
MEDIDAS INT.: 604 X 440 X 200 MM.
MEDIDAS EXT.: 810 X 890 X 650 MM.
 | CÓDIGO SAT/ 48101517



MODELO HGP-18

HORNO A GAS DE 2 CHAROLAS
MARCA MIGSA, FABRICADO EL GABINETE INTERIOR Y EXTERIOR EN ACERO INOXIDABLE, CONTROL DE TEMPERATURA DE 50 A 300°C, CONTROL DE TIEMPO, VENTANA DE CRISTAL, ILUMINACIÓN INTERIOR. PESO NETO DE 109 KGS.
MEDIDAS INT.: 860 X 655 X 200 MM.
MEDIDAS EXT.: 1330 X 890 X 650 MM.
 | CÓDIGO SAT/ 48101517

MODELO HGO-11



LAMINADORA DE MASAS Y PIZZAS DE 40 CM DE DIÁMETRO
MARCA MIGSA, CUERPO EN ACERO INOXIDABLE, CON DOBLE RODILLO DE RESISTENTE NAYLON CON AJUSTADORES INDEPENDIENTES DE GROSOR PARA TRABAJAR DE 100 Y HASTA 400 MM. DE DIÁMETRO, PROTECTOR DE ENTRADA DE MASA, CAPACIDAD EN MASA DE 50 HASTA 500 GRAMOS, VELOCIDAD DE LOS RODILLOS DE 120 R.P.M. PESO BRUTO DE 50 KGS., PESO NETO 39 KGS. CORRIENTE A 110 V /60 HZ. CERTIFICADO INTERNACIONAL CE, CB.
MEDIDAS: 520 X 530 X 650 MM.
 | CÓDIGO SAT/ 48101600

MODELO APD-400

* PRECIOS MÁS IVA.

MÁQUINAS DE HELADOS

& PALETAS

HELADOS



MÁQUINA DE HELADO SUAVE DE MESA DE 1 SABOR
MARCA SNOWKY BY MIGSA. FABRICADA EN ACERO INOXIDABLE. 1 SALIDA, 1 SABOR, CON PRODUCCIÓN DE HASTA 18 LTS POR HORA. 120 A 150 CONOS DE 60 GRs. PANEL DIGITAL DE LEDS Y CON INYECTOR DE AIRE, AJUSTE DE DUREZA DE HELADO. DEPÓSITO DE 6.75 LTS. Y CILINDRO DE 1.7 LTS. COMPRESOR DE 1,300 WATTS A 110V/60HZ. REFRIGERANTE 404A. PESO NETO DE 70 KGS.
MEDIDAS: 52 X 60 X 68 CMS.
| CÓDIGO SAT/ 48101707



MÁQUINA DE HELADO SUAVE DE MESA DE 2 SABORES
MARCA SNOWKY BY MIGSA. FABRICADA EN ACERO INOXIDABLE. 3 SALIDA, 2 SABORES Y 1 COMBINADO, CON PRODUCCIÓN DE HASTA 18 LTS POR HORA. 180 A 200 CONOS DE 60 GRs. PANEL DIGITAL DE LEDS Y CON INYECTOR DE AIRE, AJUSTE DE DUREZA DE HELADO. 2 DEPÓSITOS DE 6.75 LTS. Y 2 CILINDROS DE 1.7 LTS. COMPRESOR DE 1,800 W A 110V / 60HZ. REFRIGERANTE 404A. PESO NETO DE 90 KGS.
MEDIDAS: 520 X 695 X 680 MM.
| CÓDIGO SAT/ 48101707

MODELO BQL-118

MODELO BQL-818BT



MÁQUINA DE HELADO SUAVE DE PISO
MARCA SNOWKY BY MIGSA, TRES SALIDAS, 2 SABORES Y 1 COMBINADO, PRODUCCIÓN DE 18 A 20 LITROS POR HORA, DE 200 A 240 CONOS DE 60 GR/HR, 2 DEPÓSITOS DE 4.5 LITROS C/U Y 2 CILINDROS DE 1.7 LITROS, CON BOMBAS DE AIRE, PANEL DIGITAL CON CONTADOR, POTENCIA DE 1,800 WATTS, GABINETE EN ACERO INOXIDABLE. PESO BRUTO 130 KGS Y PESO NETO DE 120 KGS.
MEDIDAS: 565 X 682 X 1430 MM.
| CÓDIGO SAT/ 48101707



MÁQUINA DE HELADO SUAVE DE PISO CON SISTEMA NOCTURNO
MARCA SNOWKY BY MIGSA, TRES SALIDAS, 2 SABORES Y 1 COMBINADO, PRODUCCIÓN DE 18 A 20 LITROS POR HORA, DE 200 A 240 CONOS DE 60 GR/HR, 2 DEPÓSITOS DE 4.5 LITROS C/U Y 2 CILINDROS DE 1.7 LITROS, CON BOMBAS DE AIRE, PANEL DIGITAL CON CONTADOR, POTENCIA DE 1,800 WATTS, GABINETE EN ACERO INOXIDABLE. PESO BRUTO 130 KGS Y PESO NETO DE 120 KGS.
MEDIDAS: 565 X 682 X 1430 MM.
| CÓDIGO SAT/ 48101707

A 120V / 60HZ

POTENCIA: 1,800 + 150 W A 120V/60HZ

MODELO BQL-825E/120

MODELO BQL-825E-P/120

220V/60HZ/1F

POTENCIA: 1,800 + 150 W A 220V/60HZ/1F

MODELO BQL-825E/240

MODELO BQL-825E-P/240



MÁQUINA PRODUCTORA DE HELADO DURO DE MESA

MARCA SNOWKY BY MIGSA, FABRICADO EL GABINETE EN ACERO INOXIDABLE, PANEL DE CONTROL DIGITAL CON LUZ LED, CON BOTONES PARA AJUSTAR EL TIEMPO Y LAVADO. CILINDRO CON CAPACIDAD DE 4.3 LITROS CON AGITADOR DE ACERO INOXIDABLE. PRODUCCIÓN DE 16-20 LITROS POR HORA. TAPA FRONTAL DE ACRÍLICO CON CARGADOR Y SALIDA DE PRODUCTO PARA SU FÁCIL VISUALIZACIÓN. COMPRESOR DE 1,400 WATTS A 110V/60HZ. REFRIGERANTE 410A PARA RÁPIDA CONGELACIÓN. PESO BRUTO DE 65 KG. PESO NETO DE 60 KG.
MEDIDAS: 530 X 500 X 700 MM.
| CÓDIGO SAT/ 23181804

MODELO BQL-618Y

* PRECIOS MÁS IVA.

MÁQUINAS DE HELADOS

& PALETAS



MÁQUINA PRODUCTORA DE HELADO DURO MARCA SNOWKY BY MIGSA, FABRICADO EL GABINETE EN ACERO INOXIDABLE, PANEL DE CONTROL DIGITAL CON LUZ LED, CON BOTONES PARA AJUSTAR EL TIEMPO Y LAVADO. CILINDRO CON CAPACIDAD DE 10 LITROS CON AGITADOR DE ACERO INOXIDABLE. PRODUCCIÓN DE 30 LITROS POR HORA. TAPA FRONTAL DE ACRÍLICO CON CARGADOR Y SALIDA DE PRODUCTO PARA SU FÁCIL VISUALIZACIÓN. COMPRESOR DE 2,300 WATTS A 120V/60HZ. REFRIGERANTE 410A PARA RÁPIDA CONGELACIÓN. PESO NETO DE 130 KGS. PESO BRUTO DE 145 KG.
MEDIDAS: 520 X 780 X 1250 MM.
| CÓDIGO SAT/ 23181804

MODELO BQY-N30



MÁQUINA PRODUCTORA DE HELADO DURO MARCA SNOWKY BY MIGSA, FABRICADO EL GABINETE EN ACERO INOXIDABLE, PANEL DE CONTROL DIGITAL CON LUZ LED, CON BOTONES PARA AJUSTAR EL TIEMPO Y LAVADO. CILINDRO CON CAPACIDAD DE 15 LITROS CON AGITADOR DE ACERO INOXIDABLE. PRODUCCIÓN DE 40 LITROS POR HORA. TAPA FRONTAL DE ACRÍLICO CON CARGADOR Y SALIDA DE PRODUCTO PARA SU FÁCIL VISUALIZACIÓN. COMPRESOR DE 3,300 WATTS A 220V / 60HZ / 2F (BIFÁSICA). REFRIGERANTE 410A PARA RÁPIDA CONGELACIÓN. PESO NETO DE 140 KG. PESO BRUTO DE 155 KG.
MEDIDAS: 520 X 780 X 1250 MM.
| CÓDIGO SAT/ 23181804

MODELO BQY-N40



MÁQUINA PRODUCTORA DE HELADO FRITO DE 2 TINAS MARCA SNOWKY BY MIGSA. GABINETE EN ACERO INOXIDABLE TIPO 304, 2 TINAS DE FONDO PLANO PARA LA PRODUCCIÓN DE HELADO FRITO, EQUIPADA CON COMPRESOR DE ¼ H.P. A 220 VOLTS / 60 CICLOS, CON REFRIGERANTE R410A, PRODUCCIÓN DE 28 A 35 KGS. POR HORA, PESO APROXIMADO DE 30 KGS., CON RUEDAS.
MEDIDAS: 820 X 470 X 930 MM.
| CÓDIGO SAT/ 23181804

MODELO CB-900



MÁQUINA DE HELADO FRITO DE 1 TINA RECTÁNGULAR MARCA SNOWKY BY MIGSA FABRICADO EL GABINETE EN ACERO INOXIDABLE, UNA TINA DE FONDO PLANO RECTANGULAR, MAYOR SUPERFICIE DE TRABAJO DE 48X48X2 MM. PRODUCCIÓN DE HELADO FRITO DE 13 A 15 LITROS POR HORA. CONTROL DIGITAL DE TEMPERATURA. SISTEMA DE DESHIELO POR BOTÓN. COMPRESOR DE 600WATTS A 110V/60HZ (MONOFÁSICA), CON REFRIGERANTE 410A. PESO NETO DE 40 KGS.
MEDIDAS: 60 X 60 X 85 CM.
| CÓDIGO SAT/ 23181804

MODELO FIC-50S



MÁQUINA DE HELADO FRITO DE 1 TINA RECTÁNGULAR + 6 INSERTOS MARCA SNOWKY BY MIGSA. FABRICADO EL GABINETE EN ACERO INOXIDABLE, UNA TINA DE FONDO PLANO DE 48 X 48 X 2 CMS. INCLUYE 6 INSERTOS PARA TOPPING. PRODUCCIÓN DE HELADO FRITO DE 13 A 15 LITROS POR HORA. CONTROL DIGITAL DE TEMPERATURA. SISTEMA DE DESHIELO POR BOTÓN. COMPRESOR DE 750 WATTS A 110V 60HZ (MONOFÁSICO), CON REFRIGERANTE 410A. PESO NETO DE 50 KGS.
MEDIDAS: 100 X 60 X 85 CMS.
| CÓDIGO SAT/ 23181804

MODELO FIC-50S+6



COCINADOR DE CONOS Y CANASTITAS SENCILLA MARCA MIGSA. ELÉCTRICA 120 VOLTS 60 CICLOS, ACERO INOXIDABLE, PLATOS DE FUNDICIÓN DE ALUMINIO CON TEFLÓN, POTENCIA DE 1,200 WATTS, TEMPERATURA DE 50 A 300 °C CON TERMOSTATO, RELOJ DE 5 MIN.
MEDIDAS: 255X350X250 MM.
| CÓDIGO SAT/ 48101500

MODELO ZU1



COCINADOR DE CONOS Y CANASTITAS DOBLE MARCA MIGSA. ELÉCTRICA 120 VOLTS / 60 CICLOS, FABRICADO EN ACERO INOXIDABLE CON 2 PLATOS DE FUNDICIÓN DE ALUMINIO CON TEFLÓN, POTENCIA DE 1,200 WATTS, TEMPERATURA 50 A 300 °C CON TERMOSTATO, RELOJ DE 5 MIN. **MEDIDAS: 505 x 350 x 250 MM**
| CÓDIGO SAT/ 48101500

MODELO ZU2

* PRECIOS MÁS IVA.

MÁQUINAS DE HELADOS

& PALETAS

PALETAS



FABRICADORA DE PALETAS PARA 1 MOLDE MARCA SNOWKY BY MIGSA. FABRICADO EL GABINETE EN ACERO INOXIDABLE ARRANCADOR Y CONTROL DE TEMPERATURA, TUNEL DE ENFRIAMIENTO CON AGITADOR INTEGRADO, PRODUCCIÓN DE 3,000 PALETAS POR DÍA, (INCLUYE 1 MOLDE EN ACERO INOXIDABLE) EQUIPO DE REFRIGERACIÓN AUTO CONTENIDO 0.8 KW. (1 H.P.) A 220 VOLTS / 60 CICLOS, CON REFRIGERANTE R4A04, CON RUEDAS.
MEDIDAS: 595 X 515 X 1050 MM.
 | CÓDIGO SAT/ 23181803

MODELO PM-01



FABRICADORA DE PALETAS PARA 2 MOLDES MARCA SNOWKY BY MIGSA. FABRICADO EN ACERO INOXIDABLE, ARRANCADOR Y CONTROL DE TEMPERATURA, TUNEL DE ENFRIAMIENTO CON AGITADOR INTEGRADO, PRODUCCIÓN DE 6,000 PALETAS POR DÍA. (INCLUYE 2 MOLDES EN ACERO INOXIDABLE) EQUIPO REFRIGERACIÓN AUTO CONTENIDO 2.8 (2.5 H.P.) KW A 220 VOLTS / 60HZ (2F).
MEDIDAS TINA: 585 X 420 X 320 MM.
MEDIDAS: 680 X 710 X 1360 MM.
 | CÓDIGO SAT/ 23181803

MODELO BQL-BP202



FABRICADORA DE PALETAS PARA 4 MOLDES MARCA SNOWKY BY MIGSA. FABRICADO EN ACERO INOXIDABLE, ARRANCADOR Y CONTROL DE TEMPERATURA, TUNEL DE ENFRIAMIENTO CON AGITADOR INTEGRADO, PRODUCCIÓN DE 6,000 PALETAS POR DÍA. (INCLUYE 4 MOLDES EN ACERO INOXIDABLE) EQUIPO REFRIGERACIÓN AUTO CONTENIDO 3.3 (4.0 H.P.) KW A 220 VOLTS / 60HZ (BIFÁSICO).
MEDIDAS TINA: 585 X 780 X 320 MM.
MEDIDAS: 730 X 1075 X 1360 MM.
 | CÓDIGO SAT/ 23181803

MODELO PM-04

* PRECIOS MÁS IVA.

MUEBLES EN ACERO INOXIDABLE

& ACCESORIOS

MUEBLES



MESA DE TRABAJO EN ISLA
MARCA MIGSA. CUBIERTA, ENTREPAÑO Y ESTRUCTURA FABRICADA EN ACERO INOXIDABLE TIPO 201 DE 1MM. SOPORTE INFERIOR DE LA CUBIERTA EN TERMOPLÁSTICO. (ENSAMBLABLE).
120 = MEDIDAS: 1.20 X 0.60 X 0.90 M.
150 = MEDIDAS: 1.50 X 0.60 X 0.90 M
 | CÓDIGO SAT/ 52152204



MESA DE TRABAJO CON LAMBRÍN
MARCA MIGSA. CUBIERTA, ENTREPAÑO Y ESTRUCTURA FABRICADA EN ACERO INOXIDABLE TIPO 201 DE 1MM SOPORTE INFERIOR DE LA CUBIERTA EN TERMOPLÁSTICO. (ENSAMBLABLE).
120 = MEDIDAS: 1.20 X 0.60 X 0.90 M.
150 = MEDIDAS: 1.50 X 0.60 X 0.90 M.
 | CÓDIGO SAT/ 52152204

MODELO BN-W03/120
MODELO BN-W03/150

MODELO BN-W04/120
MODELO BN-W04/150



FREGADERO SENCILLO
MARCA MIGSA. FABRICADO TOTALMENTE EN ACERO INOXIDABLE CON BORDE PERIMETRAL PARA EVITAR ESCURRIMIENTOS, TIPO 201, 1MM ESPESOR, ESTRUCTURA TUBULAR EN ACERO INOXIDABLE CON PATAS DE 1 ½" DE DIÁMETRO Y REFUERZOS, REGATONES AJUSTABLES DE ACERO INOXIDABLE.
TARJA: 450 X 450 X 280 MM.
MEDIDAS: 1100 X 610 X 800 + 130 MM.
 | CÓDIGO SAT/ 48102000



FREGADERO DOBLE
MARCA MIGSA. FABRICADO TOTALMENTE EN ACERO INOXIDABLE, TIPO 201, 1 MM DE ESPESOR CON ESTRUCTURA TUBULAR EN ACERO INOXIDABLE CON PATAS DE 1 ½" DE DIÁMETRO Y REFUERZOS, REGATONES AJUSTABLES DE ACERO INOXIDABLE.
TARJA: 450 X 450 X 280 MM.
MEDIDAS: 1600 X 670 X 800 + 130 MM.
 | CÓDIGO SAT/ 48102000

MODELO BN-S09

MODELO BN-S07



CARRO DE SERVICIO
MARCA MIGSA. FABRICADO EN ACERO INOXIDABLE TIPO 201 DE 1 MM CON CUBIERTA Y DOS ENTREPAÑOS, MONTA SOBRE 4 RUEDAS AHULADAS CON PROTECTORES DE CHOQUES (ENSAMBLABLE).
MEDIDAS: 0.85 X 0.45 X 0.90M.
 | CÓDIGO SAT/ 48102010



MESA VIAJERA
MARCA MIGSA. FABRICADO EN ACERO INOXIDABLE TIPO 201 DE 1MM, CON CUBIERTA Y DOS ENTREPAÑOS, MONTA SOBRE 4 RUEDAS, DOS CON FRENO. SOPORTE INFERIOR DE LA CUBIERTA EN TERMOPLÁSTICO. (ENSAMBLABLE).
MEDIDAS: 0.80 X 0.60 X 0.90 M.
 | CÓDIGO SAT/ 52152204

MODELO BN-T23

MODELO BN-W06/80



CARRO CIRCULAR CON RUEDAS DE APOYO A BAR
MARCA MIGSA, FABRICADO EN ACERO INOXIDABLE TIPO 201, DE 2 NIVELES CON PROTECTORES, MONTA SOBRE RUEDAS, IDEAL COMO MESA DE APOYO EN BARES O RESTAURANTES.
ALTURA: 730 MM.
DIÁMETRO: 430 MM.
 | CÓDIGO SAT/ 48102010



CARRO RECOLECTOR DE LOZA SUCIA
MARCA MIGSA, FABRICADO EN TUBULAR DE ACERO INOXIDABLE TIPO 201, DE 3 NIVELES Y UN EXTRA, MONTA SOBRE RUEDAS, INCLUYE 4 DEPÓSITOS DE POLICARBONATO COLOR NEGRO.
MEDIDAS: 850 X 450 X 900 MM.
 | CÓDIGO SAT/ 48102010

MODELO QRC-2

MODELO RTC-5B

* PRECIOS MÁS IVA.

MUEBLES EN ACERO INOXIDABLE

& ACCESORIOS



CARRO PLATAFORMA DE ACERO INOXIDABLE
MARCA MIGSA, FABRICADA LA PLATAFORMA EN ACERO INOXIDABLE, MANERAL REFORZADO ABATIBLE DE ACERO INOXIDABLE DE 1" DE DIÁMETRO, MONTA SOBRE 4 RUEDAS AHULADAS DE 3" DE DIÁMETRO (2 CON FRENO). MEDIDAS: 820 X 520 X 970 MM.
| CÓDIGO SAT / 48102000



CHAROLA DE ALUMINIO
MARCA MIGSA, FABRICADA EN ALUMINIO.
MEDIDAS: 450 X 650 X 20 MM.
| CÓDIGO SAT / 48101802

MODELO FT-B

MODELO CH-AL



CARRO ESPIGUERO DE 20 CHAROLAS EN ALUMINIO
MARCA MIGSA, FABRICADO EN TUBULAR DE ALUMINIO Y GUÍAS DE ALUMINIO PARA 20 CHAROLAS DE 45 X 65 CMS. MONTA SOBRE 4 RUEDAS AHULADAS DE 3" DE DIÁMETRO (2 CON FRENO).
MEDIDAS: 660 X 508 X 1771 MM.
| CÓDIGO SAT / 48102000



CARRO PORTA CHAROLAS SENCILLO (ESPIGUERO)
MARCA MIGSA. FABRICADO EN ACERO INOXIDABLE, TIPO 201 CON 18 PARES DE GUÍAS EN FORMA DE "L", 4 RUEDAS AHULADAS DE 10 CMS DE DIÁMETRO, 2 DE ELLAS CON FRENO, SEGURO PARA EVITAR QUE LAS CHAROLAS SALGAN.
MEDIDAS: 515 X 660 X 1800 MM.
| CÓDIGO SAT/ 48102000

MODELO 6063-T5

MODELO BN-T01



CARRO PORTA CHAROLAS DOBLE (ESPIGUERO)
MARCA MIGSA. FABRICADO EN ACERO INOXIDABLE, TIPO 201 CON 36 PARES DE GUÍAS EN FORMA DE "L", 4 RUEDAS AHULADAS DE 10 CMS DE DIÁMETRO, 2 DE ELLAS CON FRENO, SEGURO PARA EVITAR QUE LAS CHAROLAS SALGAN.
MEDIDAS: 995 X 660 X 1800 MM.
| CÓDIGO SAT/ 48102000



LAVAMANOS PARA EMPOTRAR SIN ACCESORIOS
MARCA MIGSA. FABRICADO EN ACERO INOXIDABLE CALIBRE 18 TIPO 304, CON MEDIDAS DE 430 MM DE FRENTE X 390 MM DE FONDO X 320 MM DE ALTURA TOTAL. LA TARJA DE 350 MM DE FRENTE X 250 MM DE FONDO X 120 MM DE PROFUNDIDAD. NO INCLUYE ACCESORIOS.
(ACCESORIOS RECOMENDADOS LLAVE MEZCLADORA MODELO BXF-SM6 + CONTRA DE CANASTA MODELO BX-R4)
CÓDIGO SAT/ 42295101

MODELO BN-T07

MODELO BX-001-2



LAVAMANOS PARA EMPOTRAR
MARCA MIGSA. FUNCIONAMIENTO CON RODILLA, PARA FIJAR A PARED, FABRICADO EN ACERO INOXIDABLE 430, INCLUYE LLAVE MEZCLADORA, CUELLO DE GANSO, CONTRA, CÉSPOL Y CONEXIONES.
MEDIDAS: 460 X 370 X 300 + 350 MM
| CÓDIGO SAT/ 42295101



LAVAMANOS DE PEDESTAL
MARCA MIGSA. FABRICADO EN ACERO INOXIDABLE, TIPO 304 CON PEDESTAL A PISO, INCLUYE LLAVE CUELLO DE GANSO, CONEXIONES Y LLAVE DE PEDAL.
MEDIDAS: 0.40 X 0.40 X 0.85 M.
| CÓDIGO SAT/ 42295101

MODELO BN-S23

MODELO LE-1

* PRECIOS MÁS IVA.

MUEBLES EN ACERO INOXIDABLE

& ACCESORIOS



ANAQUEL DE ALAMBRÓN CON PINTURA EPÓXICA

MARCA MIGSA, FABRICADO EN ALAMBRÓN CON PINTURA EPÓXICA COLOR TURQUESA, EN DIÁMETROS DE 3/4, 5 Y 6 MM, CAPACIDAD DE CARGA DE 50 KG POR ENTREPAÑO, TOTAL DE 200 KG, CON 4 ENTREPAÑOS, 4 POSTES Y TORNILLOS NIVELADORES (INCLUYE JUEGO DE GRAPAS).
MEDIDAS: 907 X 457 X 1,800 MM.
MEDIDAS 1220 X 457 X 1,800 MM.
| CÓDIGO SAT / 24102004



ANAQUEL DE ALAMBRÓN CON PINTURA EPÓXICA

MARCA MIGSA, FABRICADO EN ALAMBRÓN CON PINTURA EPÓXICA COLOR TURQUESA, EN DIÁMETROS DE 3/4, 5 Y 6 MM, CAPACIDAD DE CARGA DE 50 KG POR ENTREPAÑO, TOTAL DE 200 KG, CON 4 ENTREPAÑOS, 4 POSTES Y TORNILLOS NIVELADORES (INCLUYE JUEGO DE GRAPAS).
MEDIDAS: 907 X 609 X 1,800 MM.
MEDIDAS: 1220 X 609 X 1,800 MM.
| CÓDIGO SAT / 24102004

MODELO YG-1836WR4
MODELO YG-1848WR4

MODELO YG-2436WR4
MODELO YG-2448WR4



ANAQUEL LISO PARA ALMACÉN

MARCA MIGSA. FABRICADO EN ACERO INOXIDABLE TIPO 201 CON 4 ENTREPAÑOS LISOS Y 4 POSTES, CON REGATONES NIVELADORES DE ACERO INOXIDABLE (ENSAMBLABLE).
1. MEDIDAS: 900 X 500 X 1800 MM.
2. MEDIDAS: 1200 X 500 X 1800 MM.
| CÓDIGO SAT/ 24102004



ANAQUEL MARIMBA

MARCA MIGSA. TIPO MARIMBA (OLLAS Y OTROS) FABRICADO TOTALMENTE EN ACERO INOXIDABLE TIPO 201 CON 4 ENTREPAÑOS Y 4 POSTES, CON REGATONES NIVELADORES DE ACERO INOXIDABLE (ENSAMBLABLE).
MEDIDAS: 1200 X 500 X 1800 MM.
| CÓDIGO SAT/ 24102004

MODELO BN-R02/90
MODELO BN-R02/120

MODELO BN-R01



CHAFING DISH DE 9 LTS. CON 1 INSERTO ENTERO

MARCA MIGSA, FABRICADO EN ACERO INOXIDABLE CON 1 INSERTO ENTERO Y 2 ALCOHOLEROS.
MEDIDAS: 600 X 370 X 290 MM.
| CÓDIGO SAT/ 48101501



CHAFING DISH DE 9 LTS. CON 2 INSERTOS MEDIOS

MARCA MIGSA, FABRICADO EN ACERO INOXIDABLE CON 2 INSERTOS MEDIOS Y 2 ALCOHOLEROS.
MEDIDAS: 600 X 370 X 290 MM.
| CÓDIGO SAT/ 48101501

MODELO 431-1

MODELO 431-2



CHAFING DISH REDONDO DE 6 LTS. HIDRÁULICO

MARCA MIGSA, FABRICADO EN ACERO INOXIDABLE CON 1 INSERTO REDONDO Y ALCOHOLERO. TAPA CON APERTURA Y CIERRE HIDRÁULICA.
MEDIDAS: 470 X 430 X 270 MM.
| CÓDIGO SAT/ 48101501



CHAFING DISH MEDIO DE 5 LTS. HIDRÁULICO

MARCA MIGSA, FABRICADO EN ACERO INOXIDABLE CON 1 INSERTO MEDIO Y ALCOHOLERO. TAPA CON APERTURA Y CIERRE HIDRÁULICA.
MEDIDAS: 390 X 435 X 290 MM.
| CÓDIGO SAT/ 48101501

MODELO 321

MODELO 322



CHAFING DISH ENTERO DE 9 LTS. HIDRÁULICO

MARCA MIGSA, FABRICADO EN ACERO INOXIDABLE CON 1 INSERTO ENTERO Y 2 ALCOHOLEROS. TAPA CON APERTURA Y CIERRE HIDRÁULICA.
MEDIDAS: 565 X 430 X 290 MM.
| CÓDIGO SAT/ 48101501









MODELO 323

* PRECIOS MÁS IVA.

MUEBLES EN ACERO INOXIDABLE

& ACCESORIOS

ACCESORIOS

	INSERTO GN ENTERO EN ACERO INOXIDABLE MEDIDAS: 530 X 325 X 150 MM. MEDIDAS: 530 X 325 X 100 MM. MEDIDAS: 530 X 325 X 65 MM. MEDIDAS: 530 X 325 X 40 MM. CÓDIGO SAT/ 23242110		INSERTO GN MEDIO EN ACERO INOXIDABLE MEDIDAS: 325 X 265 X 150 MM. MEDIDAS: 325 X 265 X 100 MM. MEDIDAS: 325 X 265 X 65 MM. MEDIDAS: 325 X 265 X 40 MM. CÓDIGO SAT/ 23242110
	MODELO IL1ENTERO-15 MODELO IL1ENTERO-10 MODELO IL1ENTERO-06 MODELO IL1ENTERO-04		MODELO IL2MEDIO-15 MODELO IL2MEDIO-10 MODELO IL2MEDIO-06 MODELO IL2MEDIO-04
	INSERTO GN TERCIO EN ACERO INOXIDABLE MEDIDAS: 325 X 176 X 150 MM. MEDIDAS: 325 X 176 X 100 MM. MEDIDAS: 325 X 176 X 65 MM. CÓDIGO SAT/ 23242110		INSERTO GN CUARTO EN ACERO INOXIDABLE MEDIDAS: 265 X 162 X 150 MM. MEDIDAS: 265 X 162 X 100 MM. MEDIDAS: 265 X 162 X 65 MM. CÓDIGO SAT/ 23242110
	MODELO IL3TERCIO-15 MODELO IL3TERCIO-10 MODELO IL3TERCIO-06		MODELO IL4CUARTO-15 MODELO IL4CUARTO-10 MODELO IL4CUARTO-06
	INSERTO GN SEXTO EN ACERO INOXIDABLE MEDIDAS: 176 X 162 X 150 MM. MEDIDAS: 176 X 162 X 100 MM. MEDIDAS: 176 X 162 X 65 MM. CÓDIGO SAT/ 23242110		INSERTO GN NOVENO EN ACERO INOXIDABLE MEDIDAS: 176 X 108 X 100 MM. MODELO: 176 X 108 X 65 MM. CÓDIGO SAT/ 23242110
	MODELO IL6SEXTO-15 MODELO IL6SEXTO-10 MODELO IL6SEXTO-06		MODELO IL9NOVENO-15 MODELO IL9NOVENO-10 MODELO IL9NOVENO-06
	INSERTO GN ENTERO PERFORADO EN ACERO INOXIDABLE MEDIDAS: 530 X 325 X 150 MM. MEDIDAS: 530 X 325 X 100 MM. MEDIDAS: 530 X 325 X 65 MM. MEDIDAS: 530 X 325 X 40 MM. CÓDIGO SAT/ 23242110		INSERTO GN MEDIO PERFORADO EN ACERO INOXIDABLE MEDIDAS: 325 X 265 X 150 MM. MEDIDAS: 325 X 265 X 100 MM. MEDIDAS: 325 X 265 X 65 MM. MEDIDAS: 325 X 265 X 40 MM. CÓDIGO SAT/ 23242110
	MODELO IP1ENTERO-15P MODELO IP1ENTERO-10P MODELO IP1ENTERO-06P MODELO IP1ENTERO-04P		MODELO IP2MEDIO-15P MODELO IP2MEDIO-10P MODELO IP2MEDIO-06P MODELO IP2MEDIO-04P

* PRECIOS MÁS IVA.

MUEBLES EN ACERO INOXIDABLE

& ACCESORIOS



INSERTO GN TERCIO PERFORADO EN ACERO INOXIDABLE
MEDIDAS: 325 X 176 X 150 MM.
MEDIDAS: 325 X 176 X 100 MM.
MEDIDAS: 325 X 176 X 65 MM.
| CÓDIGO SAT/ 23242110



INSERTO GN CUARTO PERFORADO EN ACERO INOXIDABLE
MEDIDAS: 265 X 162 X 150 MM.
MEDIDAS: 265 X 162 X 100 MM.
MEDIDAS: 265 X 162 X 65 MM.
| CÓDIGO SAT/ 23242110

MODELO IP3TERCIO-15P
MODELO IP3TERCIO-10P
MODELO IP3TERCIO-06P

MODELO IP4CUARTO-15P
MODELO IP4CUARTO-10P
MODELO IP4CUARTO-06P



TAPAS GN PARA INSERTOS EN ACERO INOXIDABLE
MEDIDAS: 530 X 325 MM.
MEDIDAS: 325 X 265 MM.
MEDIDAS: 325 X 176 MM.
MEDIDAS: 265 X 162 MM.
MEDIDAS: 176 X 162 MM.
MEDIDAS: 176 X 108 MM.
| CÓDIGO SAT/ 23242110

MODELO IT1ENTERO
MODELO IT2MEDIO
MODELO IT3TERCIO
MODELO IT4CUARTO
MODELO IT6SEXTO
MODELO IT9NOVENO

* PRECIOS MÁS IVA.

EQUIPAMIENTO DE COCINAS

& COCCIÓN

EQUIPOS ELÉCTRICOS

FREIDORA ELÉCTRICA
MARCA MIGSA. ACERO INOXIDABLE 127 VOLTS / 60 HZ. 1500 A 2200 W
 CAPACIDADES DE 1 TINA: 4, 6 Y 8 LTS.
GS-CKEF1LTS4 = 4L/1500 W
GS-CKEF1LTS6 = 6L/1800 W
GS-CKEF1LTS8 = 8L/2200 W
 | CÓDIGO SAT/ 48101509

MODELO CKEF1LTS4
MODELO CKEF1LTS6
MODELO CKEF1LTS8



FREIDORA ELÉCTRICA
MARCA MIGSA. ACERO INOXIDABLE 127 V/60 HZ. 2 X 1500 A 2 X 1800 W, CAPACIDAD 2 TINAS: 4 Y 6 LTS.
GS-CKEF2LTS4 = 2 X 4 LTS (1500 W)
GS-CKEF2LTS6 = 2 X 6 LTS (1800 W)
 | CÓDIGO SAT/ 48101509

MODELO CKEF2LTS4
MODELO CKEF2LTS6



FREIDOR ELÉCTRICO DE 2 TINAS
MARCA MIGSA. GABINETE EN ACERO INOXIDABLE TIPO 430, TINAS EN 304, DOS TANQUES DE 8 LTS C/U, RESISTENCIAS ELÉCTRICAS, CONTROLES DE TEMPERATURA CON FOCOS INDICADORES PILOTOS, OPERA A 220 VOLTS / 60 CICLOS (BIFÁSICA) POTENCIA DE 6.5 KW. PESO NETO DE 18.3 KGS.
MEDIDAS: 600 X 600 X 420 MM
 | CÓDIGO SAT/ 48101509

MODELO BN600-E601



PLANCHA GRILL ELÉCTRICA
MARCA MIGSA. GABINETE EN ACERO INOXIDABLE TIPO 430, PLACA DE ACERO CON RESISTENCIA ELÉCTRICA, CONTROLES DE TEMPERATURA CON FOCO INDICADOR PILOTO, POTENCIA DE 4 KW, OPERA A 220 V / 60 CICLOS (BIFÁSICA). PESO NETO DE 29.5 KGS.
MEDIDAS: 600 X 600 X 420 MM.
 | CÓDIGO SAT/ 48101511

MODELO BN600-E602



PARRILLA ELÉCTRICA CON 4 PLATOS CALIENTES
MARCA MIGSA. ACERO INOXIDABLE TIPO 430, 4 RESISTENCIAS EN FORMA DE PLATO, CONTROLES DE TEMPERATURA CON FOCO INDICADOR PILOTO, POTENCIA DE 8 KW A 220 VOLTS / 60 CICLOS (BIFÁSICA), PESO NETO DE 20.6 KGS.
MEDIDAS: 600 X 600 X 420 MM.
 | CÓDIGO SAT/ 48101512

MODELO BN600-E603



COCEDOR DE PASTAS DE 6 CANASTILLAS
MARCA MIGSA. GABINETE EN ACERO INOXIDABLE TIPO 430, TINAS EN 304, 3 TINAS INDEPENDIENTES CON 6 CANASTILLAS CON MANGO, OPERA A 220 V / 60 CICLOS (BIFÁSICA) POTENCIA DE 4.2 KW. CON RESISTENCIAS ELÉCTRICAS, CONTROLES DE TEMPERATURA CON FOCOS INDICADORES PILOTOS, PESO NETO DE 20.4 KGS.
MEDIDAS: 600 X 600 X 420 MM.
 | CÓDIGO SAT/ 48101518

MODELO BN600-E605



ASADOR GRILL ELÉCTRICO
MARCA MIGSA. GABINETE EN ACERO INOXIDABLE TIPO 430, PARRILLA DE FUNDICIÓN CON RESISTENCIA ELÉCTRICA, CONTROL DE TEMPERATURA CON FOCO INDICADOR PILOTO, OPERA A 220 V / 60 CICLOS (BIFÁSICA) POTENCIA DE 7 KW. PESO NETO DE 41.8 KGS.
MEDIDAS: 650 X 600 X 420 MM.
 | CÓDIGO SAT/ 48101522

MODELO BN600-E606



BAÑO MARÍA DE 4 DIVISIONES CON INSERTOS Y TAPAS
MARCA MIGSA. FABRICADO EL GABINETE EN ACERO INOXIDABLE TIPO 430, TINAS EN 304, 4 INSERTOS DE 1/3 INDEPENDIENTES CON TAPAS, RESISTENCIA ELÉCTRICA, CONTROL DE TEMPERATURA CON FOCO INDICADOR PILOTO, OPERA A 220 VOLTS / 60 CICLOS (BIFÁSICA) POTENCIA DE 2.5 KW. PESO NETO DE 22.2 KG.
MEDIDAS: 700 X 680 X 480 MM.
 | CÓDIGO SAT/ 48101501

MODELO BN600-E607

* PRECIOS MÁS IVA.

EQUIPAMIENTO DE COCINAS

& COCCIÓN

PLANCHA GRILL LISA

MARCA MIGSA. FABRICADA EN ACERO INOXIDABLE, ELÉCTRICA 220 VOLTS, 60 CICLOS / 2F, FOCO PILOTO CON TERMOSTATOS, CAJÓN PARA GRASA. POTENCIA DE 3 KW.

FB-BN818B = 550 X 450 X 240 MM.

POTENCIA DE 2.2 + 2.2 KW.

FB-BN820B = 735 X 530 X 240 MM.

| CÓDIGO SAT/ 48101511

MODELO BN-818B
MODELO BN-820B

PLANCHA GRILL MITAD LISA Y MITAD ACANALADA

MARCA MIGSA. FABRICADA EN ACERO INOXIDABLE, ELÉCTRICA 220 VOLTS, 60 CICLOS / 2F, POTENCIA DE 2.2 + 2.2 KW. 2 TERMOSTATOS Y FOCOS PILOTOS, CAJÓN PARA GRASA.

MEDIDAS: 735 X 530 X 240 MM.

| CÓDIGO SAT/ 48101511

MODELO BN-822B

PARRILLA ELÉCTRICA DE INDUCCIÓN COMERCIAL

MARCA MIGSA. GABINETE EN ACERO INOXIDABLE GRADO ALIMENTICIO, POTENCIA DE 2500 WATTS A 220-240 VOLTS / 60 CICLOS, DISEÑO DE CIRCUITOS DE NIVEL INTERNACIONAL, DOBLE VENTILADOR QUE MANTIENE FRÍA LA PARTE INTERNA. TABLERO DE CONTROL SELLADO ELECTRÓNICO DIGITAL, SUPERFICIE FRÍA AL TACTO. DISEÑO FUNCIONAL DE PROTECCIÓN MÚLTIPLE. PESO NETO 5.6 KG.

MEDIDAS: 320 X 430 X 120 MM.

| CÓDIGO SAT/ 48101512

MODELO IC-2500

PARRILLA DE VITRO CERAMICA COMERCIAL

MARCA MIGSA. GABINETE EN ACERO INOXIDABLE GRADO ALIMENTICIO, DISEÑO DE LA SUPERFICIE A PRUEBA DE AGUA, POTENCIA DE 2 KW, A 220 - 240 VOLTS / 60 CICLOS, TERMOSTATO PARA AJUSTE DE TEMPERATURA Y FOCO INDICADOR PILOTO. PESO NETO 4.8 KGS.

MEDIDAS: 350 X 440 100 MM.

| CÓDIGO SAT/ 48101512

MODELO CHS-1

PARRILLA ELÉCTRICA DE UNA SECCIÓN

MARCA MIGSA, FABRICADO EL GABINETE EN ACERO INOXIDABLE. 1 SECCIÓN CON 1 RESISTENCIA, FOCOS INDICADORES PILOTOS Y TERMOSTATO DE TEMPERATURA, OPERA A 220V/60HZ (BIFÁSICA). POTENCIA DE 2.5 KW. PESO NETO DE 6.5 KGS.

MEDIDAS DE 520 X 360 X 250 CMS.

| CÓDIGO SAT/ 48101512

MODELO HSC-2203

PARRILLA ELÉCTRICA DE DOS SECCIONES

MARCA MIGSA, FABRICADO EL GABINETE EN ACERO INOXIDABLE. 2 SECCIONES CON 2 RESISTENCIA, FOCOS INDICADORES PILOTOS Y TERMOSTATOS DE TEMPERATURA, OPERA A 220V/60HZ (BIFÁSICA). POTENCIA DE 2+2.5 KW. PESO NETO DE 10 KGS.

MEDIDAS DE 610 X 520 X 250 CMS.

| CÓDIGO SAT/ 48101512

MODELO HSC-2205

MÁQUINA LAVADORA DE PLATOS Y VASOS

MARCA MIGSA. FABRICADA EN ACERO INOXIDABLE INTERIOR Y EXTERIOR TIPO 304, APERTURA DE PUERTA FRONTAL, PARA CANASTILLAS DE 500 X 500 MM., OPERA A 220 V / 60 CICLOS, RESISTENCIAS ELÉCTRICAS DE 3.35 KW., CAPACIDAD DEL TANQUE DE 24 LTS; ENJUAGUA CON 3 LITROS POR CANASTILLA, BOMBA DE 0.55 KW., RESISTENCIA DEL TANQUE DE 2 KW, CALENTAMIENTO DE AGUA DE ENJUAGUE. ALTURA DE ENTRADA DE 320 MM.

MEDIDAS: 600 X 610 X 810 MM.

| CÓDIGO SAT / 48101615

MODELO HDW-50

MÁQUINA LAVADORA DE LOZA ELÉCTRICA DE CAPOTA

MARCA MIGSA, FABRICADA EN ACERO INOXIDABLE. APERTURA DEL SISTEMA DE LAVADO TIPO CAPOTA. CANASTILLAS DE 500 X 500 MM, ALTURA MÁXIMA DE 430 MM. FUNCIONAMIENTO ELÉCTRICO A 220 VOLTS / 60 CICLOS / 3 FASES. POTENCIA DE 14.75 KW, BOOSTER INTEGRADO PARA ENJUAGUE, CONTROLES DIGITALES PROGRAMABLES, CAPACIDAD HASTA DE 60 CANASTILLAS POR HORA. AHORRO DE AGUA CON GASTO DE 3 LTS/HR. PESO BRUTO 146 KGS, PESO NETO 106 KGS. VOLUMEN 1.32 M3.

MEDIDAS: 800 X 820 X 1470 MM.

MEDIDAS EMP.: 890 X 910 X 1630 MM.

| CÓDIGO SAT / 48101615

MODELO HDW-80

* PRECIOS MÁS IVA.

EQUIPAMIENTO DE COCINAS

& COCCIÓN



CALENTADOR ELÉCTRICO DE SOPAS
MARCA MIGSA. (OLLA BRUJA) PINTURA MARTILLADA COLOR NEGRO, OLLA INTERIOR Y TAPA ABATIBLE EN ACERO INOXIDABLE, TERMOSTATO, FOCO PILOTO, CAPACIDAD DE 9 LTS; POTENCIA DE 400 W / 120 V. PESO NETO 4.8 KG.
MEDIDAS: 340 X 340 X 335 MM.
 | CÓDIGO SAT/ 48101510

MODELO SB-6000



CALENTADOR ELÉCTRICO DE SOPAS
MARCA MIGSA. (OLLA BRUJA) EN ACERO INOXIDABLE, OLLA INTERIOR Y TAPA ABATIBLE EN ACERO INOXIDABLE, TERMOSTATO, FOCO PILOTO, CAPACIDAD DE 9 LTS; POTENCIA DE 400 W / 120 V, 60 CICLOS. PESO NETO 4.8KG.
MEDIDAS: 340 X 340 X 335 MM.
 | CÓDIGO SAT/ 48101510

MODELO SB-6000S



TOSTADOR ELÉCTRICO DE PAN COMERCIAL DE BANDAS
MARCA MIGSA. FABRICADO EN ACERO INOXIDABLE HASTA PARA 120 REBANADAS POR HORA, CON CONTROL DE INTENSIDAD DE TOSTADO Y VELOCIDAD DE BANDA. A 120 VOLTS, 60HZ, POTENCIA DE 1.8 KW. PESO NETO 12 KGS.
MEDIDAS: 365 X 415 X 385 MM.
 | CÓDIGO SAT/ 48101508

MODELO EST-A-1



TOSTADOR ELÉCTRICO DE PAN COMERCIAL DE BANDAS
MARCA MIGSA. FABRICADO EN ACERO INOXIDABLE HASTA PARA 240 REBANADAS POR HORA, CON CONTROL DE INTENSIDAD DE TOSTADO Y VELOCIDAD DE BANDA. A 220 VOLTS, 60HZ, POTENCIA DE 1.9 KW. PESO NETO 14 KGS.
MEDIDAS: 565 X 415 X 385 MM.
 | CÓDIGO SAT/ 48101508

MODELO EST-A-2



TOSTADOR DE PAN COMERCIAL DE 4 REBANADAS
MARCA MIGSA. FABRICADO EN ACERO INOXIDABLE PARA 4 REBANADAS CON DOBLE CONTROL (2 REBANADAS C/U) CONTROLES DE INTENSIDAD DE TOSTADO Y ELEVADORES AUTOMÁTICOS AL TERMINO DEL TOSTADO A 120 V/ 60 HZ, POTENCIA DE 1.8 KW. PESO NETO 8.5 KGS.
MEDIDAS: 300X 330 X 240 MM.
 | CÓDIGO SAT/ 48101508

MODELO CT-120



HORNO DE CONVECCIÓN
MARCA MIGSA. FABRICADO EN ACERO INOXIDABLE INTERIOR Y EXTERIOR, PUERTA ABATIBLE DE CRISTAL TEMPLADO, 2 PARRILLAS, 4 NIVELES, CONTROL DE TEMPERATURA DE 0 A 250 °C, POTENCIA DE 1.8 KW. PESO 23 KG. BOTÓN DE ENCENDIDO/ APAGADO Y FOCO PILOTO.
MEDIDAS INT.: 380 X 305 X 270 MM.
MEDIDAS EXT.: 555 X 488 X 387 MM.
 | CÓDIGO SAT/ 48101507

MODELO EN-10



HORNO ELÉCTRICO DE CONVECCIÓN
MARCA MIGSA. FABRICADO EN ACERO INOXIDABLE INTERIOR Y EXTERIOR, PUERTA ABATIBLE DE DOBLE CRISTAL TEMPLADO, CON 4 NIVELES. PARA CHAROLAS (INCLUIDAS) DE 45 X 33 CMS. CONTROL DE TEMPERATURA DE 0 A 300°C. UN MOTOR VENTILADOR. RELOJ DE TIEMPO. BOTÓN DE ENCENDIDO / APAGADO. FOCO PILOTO. ILUMINACIÓN INTERIOR. POTENCIA DE 3.2 KW. A 220 VOLTS, 60 CICLOS. PESO NETO DE 35 KGS.
MEDIDAS EXT.: 595 X 530 X 570 MM.
MEDIDAS INT.: 460 X 420 X 350 MM.
 | CÓDIGO SAT/ 48101507

MODELO EN-20A



HORNO ELÉCTRICO DE CONVECCIÓN CON VAPOR Y RESISTENCIA SUPERIOR
MARCA MIGSA. FABRICADO EN ACERO INOXIDABLE INTERIOR Y EXTERIOR, PUERTA ABATIBLE DE DOBLE CRISTAL TEMPLADO, CON 4 NIVELES. PARA CHAROLAS (INCLUIDAS) DE 45 X 33 CMS. CONTROL DE TEMPERATURA DE 0 A 300°C. UN MOTOR VENTILADOR. RESISTENCIA SUPERIOR. BOMBA DE AGUA PARA VAPOR. RELOJ DE TIEMPO. BOTÓN DE ENCENDIDO/ APAGADO. FOCO PILOTO. ILUMINACIÓN INTERIOR. POTENCIA DE 3.2 KW + 2.0. A 220 V, 60 CICLOS. PESO NETO 38 KGS.
MEDIDAS EXT.: 595 X 530 X 570 MM.
MEDIDAS INT.: 460 X 420 X 350 MM.
 | CÓDIGO SAT/ 48101507

MODELO EN-30A

* PRECIOS MÁS IVA.

EQUIPAMIENTO DE COCINAS

& COCCIÓN



HORNO DE MICROONDAS COMERCIAL ANALOGO

MARCA MIGSA, CON CAPACIDAD DE 0.9'3 (25L), FABRICADO CON GABINETE INTERIOR Y EXTERIOR EN ACERO INOXIDABLE, ADMITE PLATOS HASTA DE 12' (304 MM), POTENCIA DE 1000 W, CON TEMPORIZADOR DE 6 MINUTOS CON AUTO REINICIO, 5 NIVELES DE POTENCIA, GUÍA DE MENÚ AL FRENTE, LUZ INTERIOR, VOLTAJE A 120V/60HZ, CABLE TOMACORRIENTE Y PATAS.

MEDIDAS: 511 X 311 X 417 MM DE ALTURA
CODIGO SAT/ 48101516

MODELO MC09A



HORNO DE MICROONDAS COMERCIAL DIGITAL

MARCA MIGSA, CON CAPACIDAD DE 0.9'3 (25L), FABRICADO CON GABINETE INTERIOR Y EXTERIOR EN ACERO INOXIDABLE, ADMITE PLATOS HASTA DE 12' (304 MM), POTENCIA DE 1000 W, MENÚ DIGITAL CON TIEMPOS PROGRAMADOS HASTA 60 MINUTOS, 5 NIVELES DE POTENCIA, CONFIGURACIÓN HASTA 100 MENÚS, CONTROL DIGITAL BRILLANTE, OPCIÓN DE ENTRADA DE TIEMPO X 2, LUZ INTERIOR, VOLTAJE A 120V/60HZ, CABLE TOMACORRIENTE Y PATAS.

MEDIDAS: 511 X 311 X 417 MM DE ALTURA
CODIGO SAT/ 48101516

MODELO MC09D



HORNO DE MICROONDAS COMERCIAL ANALOGO

MARCA MIGSA, CON CAPACIDAD DE 1.2'3 (34L), FABRICADO CON GABINETE INTERIOR Y EXTERIOR EN ACERO INOXIDABLE, ADMITE PLATOS HASTA DE 14' (356 MM), POTENCIA DE 1400 W, CON TEMPORIZADOR DE 6 MINUTOS CON AUTO REINICIO, 5 NIVELES DE POTENCIA, GUÍA DE MENÚ AL FRENTE, LUZ INTERIOR, VOLTAJE A 120V/60HZ, CABLE TOMACORRIENTE Y PATAS.

MEDIDAS: 553 X 343 X 494 MM DE ALTURA
CODIGO SAT/ 48101516

MODELO MC12A



HORNO DE MICROONDAS COMERCIAL DIGITAL

MARCA MIGSA, CON CAPACIDAD DE 1.2'3 (34L), FABRICADO CON GABINETE INTERIOR Y EXTERIOR EN ACERO INOXIDABLE, ADMITE PLATOS HASTA DE 14' (356MM), POTENCIA DE 1400 W, MENÚ DIGITAL CON TIEMPOS PROGRAMADOS HASTA 60 MINUTOS, 5 NIVELES DE POTENCIA, CONFIGURACIÓN HASTA 100 MENÚS, CONTROL DIGITAL BRILLANTE, OPCIÓN DE ENTRADA DE TIEMPO X 2, LUZ INTERIOR, VOLTAJE A 120V/60HZ, CABLE TOMACORRIENTE Y PATAS.

MEDIDAS: 553 X 343 X 494 MM DE ALTURA
CODIGO SAT/ 48101516

MODELO MC12D



HORNO FLASHCHEF DE ALTA VELOCIDAD DE TRIPLE ACCION

MARCA MIDEA, CON CAPACIDAD INTERIOR DE 18.7L DE 314X343X175 MM, FABRICADO EL GABINETE EXTERIOR EN ACERO INOXIDABLE, ADMITE HASTA PIZZAS DE 12' (300MM), POTENCIA DE 6000 W, PANTALLA TÁCTIL DE 8" HD TFT, CONECTIVIDAD CON USB, MENÚ DE FUNCIONES INTELIGENTES AUTOMÁTICA, MAGNETRÓN DUAL, TRIPLE ACCIÓN: MICROONDAS, RADIACIÓN Y CONVECCIÓN, TIEMPOS PROGRAMADOS HASTA 60 MINUTOS, 6 NIVELES DE POTENCIA, CONFIGURACIÓN HASTA 1024 MENÚS, MÁS 10 CATEGORÍAS, LUZ INTERIOR, VOLTAJE A 208-240V/60HZ/2F (30A), CABLE TOMACORRIENTE CON CLAVIJA NEMA 6-30, PESO NETO 60 KG.

MEDIDAS EXTERIORES: 402 X 665 X 608 MM DE ALTURA
CODIGO SAT/ 48101516

MODELO TJE17GS7

* PRECIOS MÁS IVA.

EQUIPAMIENTO DE COCINAS

& COCCIÓN



BAÑO MARIA ELÉCTRICO
MARCA MIGSA. FABRICADO EN TOTAL ACERO INOXIDABLE, EQUIPADO CON UN INSERTO ENTERO DE 520 X 320 X 150 MM DE FONDO CON TAPA (SE PUEDE COMBINAR CON OTRAS MEDIDAS), BOTÓN DE ENCENDIDO Y APAGADO, CONTROL DE TEMPERATURA, FOCO INDICADOR Y LLAVE DE DRENAJE, POTENCIA DE 1200 WATTS A 110V/60HZ. PESO NETO DE 7.1 KGS.
MEDIDAS: 370 X 570 X 240 MM.
 | CÓDIGO SAT/ 48101501



BAÑO MARÍA ELÉCTRICO
MARCA MIGSA, FABRICADO EN ACERO INOXIDABLE, EQUIPADO CON 2 INSERTOS MEDIOS DE 320 X 260 X 150 MM DE FONDO CON TAPAS (SE PUEDE COMBINAR CON OTRAS MEDIDAS). BOTÓN DE ENCENDIDO Y APAGADO, CONTROL DE TEMPERATURA, FOCO PILOTO INDICADOR Y LLAVE DE DRENAJE, POTENCIA DE 1,200 WATTS A 110V/60HZ. PESO NETO DE 7.1 KG.
MEDIDAS: 370 X 570 X 240 MM.
 | CÓDIGO SAT/ 48101501

MODELO ZCK165AT-1

MODELO ZCK165AT-2

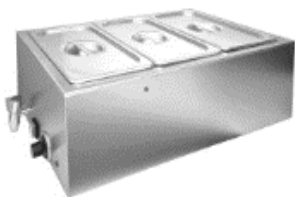

BAÑO MARÍA ELÉCTRICO
MARCA MIGSA, FABRICADO EN ACERO INOXIDABLE, EQUIPADO CON 3 INSERTOS TERCIOS DE 320 X 170 X 150 MM DE FONDO CON TAPAS (SE PUEDE COMBINAR CON OTRAS MEDIDAS). BOTÓN DE ENCENDIDO Y APAGADO, CONTROL DE TEMPERATURA, FOCO PILOTO INDICADOR Y LLAVE DE DRENAJE, POTENCIA DE 1,200 WATTS A 110V/60HZ. PESO NETO DE 7.1 KG.
MEDIDAS: 370 X 570 X 240 MM.
 | CÓDIGO SAT/ 48101501



BAÑO MARÍA ELÉCTRICO
MARCA MIGSA, FABRICADO EN ACERO INOXIDABLE, EQUIPADO CON 2 INSERTOS REDONDOS DE 8 LT C/U CON TAPAS Y ACOPLADOR. BOTÓN DE ENCENDIDO Y APAGADO, CONTROL DE TEMPERATURA, FOCO PILOTO INDICADOR Y LLAVE DE DRENAJE, POTENCIA DE 1,200 WATTS A 110V/60HZ. PESO NETO DE 7.1 KG.
MEDIDAS: 370 X 570 X 240 MM.
 | CÓDIGO SAT/ 48101501

MODELO ZCK165AT-3

MODELO ZCK165AT-4



BAÑO MARÍA ELÉCTRICO DE 3 INSERTOS
MARCA MIGSA. FABRICADO EN ACERO INOXIDABLE TIPO AISI 201 PARA 3 INSERTOS MEDIOS DE 10 CM DE PROFUNDIDAD CON TAPA (INCLUIDOS). ELÉCTRICO 115 VOLTS / 60HZ / 1F, RESISTENCIA DE 1000 WATTS. (ENSAMBLABLE).
MEDIDAS: 954 X 370 X 378 MM.
 | CÓDIGO SAT/ 48101501



BAÑO MARIA ELÉCTRICO DE 4 INSERTOS
MARCA MIGSA. FABRICADO EN ACERO INOXIDABLE TIPO AISI 201, ELÉCTRICO A 120 VOLTS / 60 HZ / 1F, 4 INSERTOS MEDIOS DE 10 CM DE FONDO CON TAPA INCLUIDOS, RESISTENCIA DE 1000 WATTS. (ENSAMBLABLE).
MEDIDAS: 1230 X 370 X 378 MM.
 | CÓDIGO SAT/ 48101501

MODELO BN-B22

MODELO BN-B23



BAÑO MARIA ELÉCTRICO DE 5 INSERTOS
MARCA MIGSA. FABRICADO EN ACERO INOXIDABLE TIPO AISI 201, ELÉCTRICO A 120 VOLTS / 60 HZ / 1F, 5 INSERTOS MEDIOS DE 10 CM DE FONDO CON TAPA INCLUIDOS, RESISTENCIA DE 1000 WATTS. (ENSAMBLABLE).
MEDIDAS: 1515 X 370 X 378 MM.
 | CÓDIGO SAT/ 48101501

MODELO BN-B24

* PRECIOS MÁS IVA.

EQUIPAMIENTO DE COCINAS

& COCCIÓN



CALENTADOR DE ALIMENTOS 1 CAJÓN ELÉCTRICO

MARCA MIGSA, FABRICADO EL GABINETE INTERIOR Y EXTERIOR EN ACERO INOXIDABLE. CAJÓN DESLIZABLE CON CHAROLA DE 52 X 32 X 10 CMS DE FONDO. IDEAL PARA MANTENER ALIMENTOS Y PANES CALIENTES. CONTROL DE TEMPERATURA AJUSTABLE DE 30 A 90°C. FOCOS PILOTOS INDICADORES. TERMÓMETRO ANÁLOGO INDICADOR DE TEMPERATURA. POTENCIA DE 1 KW. VOLTAJE A 110 V / 60 HZ.

MEDIDAS: 750 X 580 X 400 CMS.
| CÓDIGO SAT / 48101510

MODELO HW-81



CALENTADOR DE ALIMENTOS DE 2 CAJONES ELÉCTRICO

MARCA MIGSA, FABRICADO EL GABINETE INTERIOR Y EXTERIOR EN ACERO INOXIDABLE. 2 CAJONES DESLIZABLES CON CHAROLAS DE 52 X 32 X 10 CMS DE FONDO. IDEAL PARA MANTENER ALIMENTOS Y PANES CALIENTES. CONTROL DE TEMPERATURA AJUSTABLE DE 30 A 90°C, FOCOS PILOTOS INDICADORES, TERMÓMETRO ANÁLOGO, INDICADOR DE TEMPERATURA PARA CADA CAJÓN. POTENCIA DE 1 KW. VOLTAJE A 110 V / 60 HZ.

MEDIDAS: 750 X 580 X 550 CMS.
| CÓDIGO SAT / 48101510

MODELO HW-82



CARRO CALENTON DE ALIMENTOS ELÉCTRICO

MARCA MIGSA, FABRICADO EL EXTERIOR E INTERIOR EN ACERO INOXIDABLE, CON AISLAMIENTO, 5 PARRILLAS DE ALAMBRÓN CROMADO Ó 10 GN 1/1, 1 PUERTA ABATIBLE, CONTROL DE TEMPERATURA AJUSTABLE DE 35 A 85°C, BOTÓN DE ENCENDIDO Y APAGADO, TERMOSTATO AJUSTABLE, FOCO PILOTO, CIRCULACIÓN DE AIRE CALIENTE, CON RESISTENCIA ELÉCTRICA DE 1.8 KW. A 110V/60HZ, CHAROLA EVAPORADORA DE AGUA, PROTECTORES AHULADOS CONTRA CHOQUES, 4 RUEDAS AHULADAS DE 6", 2 DE ELLAS CON FRENOS. PESO NETO DE 135 KGS. MEDIDAS INT.: 540 X 630 X 940 MM.

MEDIDAS: 790 X 975 X 1350 MM.
| CÓDIGO SAT/ 48101510

MODELO FW-5



CARRO CALENTÓN DE ALIMENTOS ELÉCTRICO

MARCA MIGSA. FABRICADO INTERIOR Y EXTERIOR EN ACERO INOXIDABLE, 11 PARRILLAS AL ALTO CROMO Ó 22 GN 1/1 INTERIORES DE 52 CMS. DE FRENTE X 65 CMS. DE FONDO Y A CADA 10 CMS DE ALTURA, CHAROLA EVAPORADORA DE AGUA, CONTROL DE TEMPERATURA, TERMÓMETRO, SWITCH DE ENCENDIDO Y FOCO PILOTO, RESISTENCIA ELÉCTRICA DE 1.8 KW, DE 220 V/ 60 HZ, 4 RUEDAS DE 7" DE DIÁMETRO, 2 DE ELLAS CON FRENOS. PARA CHOQUES DE AHULADO RÍGIDO. PESO NETO 185 KGS.

MEDIDAS EXT: 790 X 975 X 1795 MM.
MEDIDAS INT: 540 X 670 X 1400 MM.
| CÓDIGO SAT/ 48101510

MODELO FW-11



CARRO CALENTÓN DE ALIMENTOS DOBLE ELÉCTRICO

MARCA MIGSA, CUERPO EN ACERO INOXIDABLE CON AISLAMIENTO, 22 PARRILLAS DE ALAMBRÓN CROMADO 2 PUERTAS ABATIBLES, CONTROL DE TEMPERATURA AJUSTABLE DE 35 A 85°C, BOTÓN ON / OFF, TERMÓMETRO Y FOCO PILOTO, CIRCULACIÓN DE AIRE CALIENTE POR RESISTENCIA ELÉCTRICA 2.2 KW A 120V / 60HZ / 220V / 60HZ (CHECAR EXISTENCIAS) CHAROLA EVAPORADORA DE AGUA, PROTECTORES AHULADOS CONTRA CHOQUES, 4 RUEDAS DE 6", 2 CON FRENOS. PESO NETO DE 280 KG.

MEDIDAS EXT: 1440 X 940 X 1760 MM
MEDIDAS INT: 1275 X 630 X 1440 MM
| CÓDIGO SAT/ 48101510

MODELO HW-22-21

* PRECIOS MÁS IVA.

EQUIPAMIENTO DE COCINAS

& COCCIÓN



CARRO CALENTÓN CON PASO DE ALIMENTOS (PASSTHROUGH)
MARCA MIGSA. TERMINADO EXTERIOR EN ACERO INOXIDABLE. CUATRO PUERTAS ABATIBLES CON VENTANA DE CRISTAL PARA VISTA DE ALIMENTOS Y CON SELLOS DE CIERRE MAGNÉTICOS. DESMONTABLES. 15 GUÍAS MULTIUSO PARA CAJAS, CHAROLAS, INSERTOS ENTEROS/MEDIOS. PANEL DE CONTROL MECÁNICO CON SWITCH DE ENCENDIDO ON/OFF E INDICADOR DE TEMPERATURA AJUSTABLE. CALENTADOR CON HUMEDAD. CARACTERÍSTICAS ELÉCTRICAS: 220 V / 60 HZ / 2 F 1N 1TF - 10 AMP - 2.2 KW. TEMPERATURA MÁXIMA DE °C. CAPACIDAD MÁXIMA EN ALIMENTOS DE 91 KG.
MEDIDAS EXT.: 636 X 605 X 1854 MM
MEDIDAS INT.: 514 X 671 X 1454 MM
MEDIDAS EMPAQUE: 742 X 944 X 2055 MM
CÓDIGO SAT/ 48101510



CARRO CALENTÓN CON PASO DE ALIMENTOS (PASSTHROUGH) CON CONTROL DIGITAL
MARCA MIGSA. TERMINADO EXTERIOR EN ACERO INOXIDABLE. CUATRO PUERTAS ABATIBLES CON VENTANA DE CRISTAL PARA VISTA DE ALIMENTOS Y CON SELLOS DE CIERRE MAGNÉTICOS. DESMONTABLES. 15 GUÍAS MULTIUSO PARA CAJAS, CHAROLAS, INSERTOS ENTEROS/MEDIOS. PANEL DE CONTROL DIGITAL CON SWITCH DE ENCENDIDO Y APAGADO E INDICADOR DE TEMPERATURA AJUSTABLE. CALENTADOR CON HUMEDAD. CARACTERÍSTICAS ELÉCTRICAS: 220 V / 60 HZ / 2 F 1N 1TF - 10 AMP - 2.2 KW. TEMPERATURA MÁXIMA DE °C. CAPACIDAD MÁXIMA EN ALIMENTOS DE 91 KG.
MEDIDAS EXT.: 636 X 605 X 1854 MM
MEDIDAS INT.: 514 X 671 X 1454 MM
MEDIDAS EMPAQUE: 742 X 944 X 2055 MM.
CÓDIGO SAT/ 48101510

MODELO ECONOHOLD-UP

MODELO UFC-P



LÁMPARAS REFLECTORAS DE CALOR
MARCA MIGSA. GABINETE EN ACERO INOXIDABLE RESISTENTE A LA CORROSIÓN DE FÁCIL LIMPIEZA Y ATRACTIVO DISEÑO, PARA FIJAR A TECHO O PARED, RESISTENCIA CALEFACTORA DE 0.5 KW A 110-120V, TERMOSTATO PARA AJUSTE DE TEMPERATURA IDEAL PARA ESTACIONES DE SERVICIO PARA MANTENER LA COMIDA CALIENTE. PESO NETO DE 3 KGS.
MEDIDAS: 615 X 155 X 65 MM.
| CÓDIGO SAT / 39101613



LÁMPARAS REFLECTORAS DE CALOR
MARCA MIGSA. GABINETE EN ACERO INOXIDABLE RESISTENTE A LA CORROSIÓN DE FÁCIL LIMPIEZA Y ATRACTIVO DISEÑO, PARA FIJAR A TECHO O PARED, RESISTENCIA CALEFACTORA DE 0.85 KW A 110-120 V, TERMOSTATO PARA AJUSTE DE TEMPERATURA IDEAL PARA ESTACIONES DE SERVICIO PARA MANTENER LA COMIDA CALIENTE, PESO NETO DE 4 KGS.
MEDIDAS: 915 X 155 X 65 MM.
| CÓDIGO SAT / 39101613

MODELO ISW-01-B

MODELO ISW-02-B



LÁMPARAS REFLECTORAS DE CALOR
MARCA MIGSA. GABINETE EN ACERO INOXIDABLE RESISTENTE A LA CORROSIÓN DE FÁCIL LIMPIEZA Y ATRACTIVO DISEÑO, PARA FIJAR A TECHO O PARED, RESISTENCIA CALEFACTORA DE 1.2 KW A 110-120 VOLTS, TERMOSTATO PARA AJUSTE DE TEMPERATURA IDEAL PARA ESTACIONES DE SERVICIO PARA MANTENER LA COMIDA CALIENTE, PESO NETO DE 5 KGS.
MEDIDAS: 1220 X 155 X 65 MM.
| CÓDIGO SAT / 39101613

MODELO ISW-03-B

* PRECIOS MÁS IVA.

EQUIPAMIENTO DE COCINAS

& COCCIÓN

EQUIPOS A GAS



FREIDORA A GAS
MARCA MIGSA. CUERPO ACERO INOXIDABLE TIPO 430, 1 TINA DESMONTABLE 304, ENCENDIDO ELÉCTRICO, CANASTILLA CROMADA. PARA GAS L.P Y TINA DE 6 LTS.
MEDIDAS: 29 X 50 X 47 CM.
 | CÓDIGO SAT/ 48101509



FREIDORA A GAS
MARCA MIGSA. ACERO INOXIDABLE CUERPO TIPO 430. 2 TINAS DESMONTABLES 304 ENCENDIDO ELÉCTRICO, CANASTILLA CROMADA. PARA GAS L.P Y TINAS DE 6 LTS C/U. **MEDIDAS: 58 X 50 X 47 CM**
 | CÓDIGO SAT/ 48101509

MODELO BN-71

MODELO BN-72



FREIDORA COMERCIAL A GAS DE 3 QUEMADORES
MARCA MIGSA, FABRICADA EN TOTAL ACERO INOXIDABLE, CON CAPACIDAD DE 20 LITROS DE ACEITE, 2 CANASTILLAS CON ASAS AISLADAS, 3 QUEMADORES DE HIERRO FUNDIDO CON TERMOSTATO PARA CONTROL DE TEMPERATURA, DEFLACTOR DE CALOR PARA MEJOR CALENTAMIENTO, EL SUMINISTRO DE GAS SE CORTA CUANDO EL PILOTO SE APAGA, QUEMADORES VERTICALES PARA UN MEJOR CALENTAMIENTO DEL GAS, 4 PATAS ROBUSTAS CON NIVELADORES, CONEXIÓN POSTERIOR DE 3/4" DE DIÁMETRO. PESO NETO APROXIMADO DE 55 KGS. PARA GAS L.P. (EN GAS NATURAL ESPECIFICAR).
MEDIDAS: 400 X 800 X 1195 MM DE ALTURA.
 CODIGO SAT / 48101509



FREIDORA COMERCIAL A GAS DE 4 QUEMADORES
MARCA MIGSA, FABRICADA EN TOTAL ACERO INOXIDABLE, CON CAPACIDAD DE 20 LITROS DE ACEITE, 2 CANASTILLAS CON ASAS AISLADAS, 4 QUEMADORES DE HIERRO FUNDIDO CON TERMOSTATO PARA CONTROL DE TEMPERATURA, DEFLACTOR DE CALOR PARA MEJOR CALENTAMIENTO, EL SUMINISTRO DE GAS SE CORTA CUANDO EL PILOTO SE APAGA, QUEMADORES VERTICALES PARA UN MEJOR CALENTAMIENTO DEL GAS, 4 PATAS ROBUSTAS CON NIVELADORES, CONEXIÓN POSTERIOR DE 3/4" DE DIÁMETRO. PESO NETO APROXIMADO DE 63 KGS. PARA GAS L.P. (EN GAS NATURAL ESPECIFICAR).
MEDIDAS: 400 X 800 X 1195 MM DE ALTURA.
 CODIGO SAT / 48101509

NUEVO

DISPONIBLE ENERO 2022

NUEVO

DISPONIBLE ENERO 2022

MODELO MGEF-3-MG

MODELO MGEF-4-MG



FREIDORA A GAS UN TANQUE UNA CANASTILLA 18 LITROS.
MARCA MIGSA, FABRICADO EL CUERPO EN ACERO INOXIDABLE, TINA DE ACERO INOXIDABLE CON CAPACIDAD DE 18 LITROS Y QUEMADORES A GAS CON TERMOSTATO. PESO NETO DE 25 KGS.
MEDIDAS: 342 X 585 X 1025 MM.
 | CÓDIGO SAT/ 48101509



FREIDORA A GAS UN TANQUE DOS CANASTILLA 28 LITROS.
MARCA MIGSA, FABRICADO EL CUERPO EN ACERO INOXIDABLE, TINA GRANDE DE ACERO INOXIDABLE CON 2 CANASTILLAS, CON CAPACIDAD DE 28 LITROS Y QUEMADORES A GAS. PESO NETO DE 32.8 KGS.
MEDIDAS: 590 X 500 X 960 MM.
 | CÓDIGO SAT/ 48101509

MODELO HGF-181C

MODELO HGF-74

* PRECIOS MÁS IVA.

EQUIPAMIENTO DE COCINAS

& COCCIÓN



FREIDORA MODULAR DE 2 TINAS A GAS

MARCA MIGSA, FABRICADO EL GABINETE EN ACERO INOXIDABLE, 2 TINAS INDEPENDIENTES CON CANASTILLA DE 8 LTS. C/U, 2 QUEMADORES A GAS, 2 VÁLVULAS DE SERVICIO PARA AJUSTE DE FLAMA DE BAJA PRESIÓN. 2 VÁLVULAS PARA DRENADO DE ACEITE. PESO NETO DE 39 KGS.

MEDIDAS: 600 X 612 X 470 MM.

| CÓDIGO SAT/ 48101509

MODELO HGR-608



ASADOR GRILL MODULAR A GAS

MARCA MIGSA, FABRICADO EL GABINETE EN ACERO INOXIDABLE, PARRILLAS DE FUNDICIÓN, 4 QUEMADORES A GAS, 2 VÁLVULAS DE SERVICIO PARA AJUSTE DE FLAMA DE BAJA PRESIÓN. PESO NETO DE 39 KGS.

MEDIDAS: 650 X 612 X 470 MM.

| CÓDIGO SAT/ 48101522



ASADOR RADIANTE COMERCIAL A GAS DE 2 QUEMADORES

MARCA MIGSA, FABRICADA EN TOTAL ACERO INOXIDABLE, 2 QUEMADORES EN "U" DE ACERO INOXIDABLE DE 37,000 BTU C/U CON VÁLVULAS DE CONTROL DE FLAMA, 2 PARRILLAS RADIANTES DE HIERRO DESMONTABLES QUE EVITAN LA OBSTRUCCIÓN DE QUEMADORES Y PROPORCIONAN UN ASADO UNIFORME, PILOTOS INDIVIDUALES POR QUEMADOR, PERILLAS DE CONTROL METÁLICAS, CHAROLA DE DESPERDICIOS DESMONTABLE, 4 PATAS ROBUSTAS CON NIVELADORES, CONEXIÓN POSTERIOR DE 3/4" DE DIÁMETRO. PESO NETO APROXIMADO DE 38 KGS. PARA GAS L.P. (EN GAS NATURAL ESPECIFICAR).

MEDIDAS: 610 X 730 X 400 MM DE ALTURA.

CODIGO SAT / 48101522

NUEVO

DISPONIBLE ENERO 2022

MODELO HGL-607

MODELO: RFS-24-MG



BAÑO MARIA MODULAR DE 4 TINAS A GAS

MARCA MIGSA, FABRICADO EL GABINETE EN ACERO INOXIDABLE, PLANCHA LISA DE ACERO C/R, 2 QUEMADORES A GAS, 2 VÁLVULAS DE SERVICIO PARA AJUSTE DE FLAMA DE BAJA PRESIÓN. VÁLVULA PARA DRENADO DE TINA. PESO NETO DE 39 KGS.

MEDIDAS: 700 X 612 X 470 MM.

| CÓDIGO SAT/ 48101501



COCEDOR DE PASTAS MODULAR A GAS

MARCA MIGSA, FABRICADO EL GABINETE EN ACERO INOXIDABLE, PLANCHA LISA DE ACERO C/R, 2 QUEMADORES A GAS, 2 VÁLVULAS DE SERVICIO PARA AJUSTE DE FLAMA DE BAJA PRESIÓN. VÁLVULA PARA DRENADO DE TINA. PESO NETO DE 39 KGS.

MEDIDAS: 600 X 612 X 470 MM.

| CÓDIGO SAT/ 48101518

MODELO HGF-609

MODELO HGL-610



PARRILLA MODULAR DE 4 QUEMADORES A GAS

MARCA MIGSA, FABRICADO EL GABINETE EN ACERO INOXIDABLE, PARRILLAS DE FUNDICIÓN, 4 QUEMADORES A GAS, 4 VÁLVULAS DE SERVICIO PARA AJUSTE DE FLAMA DE BAJA PRESIÓN. MEDIDAS DE 570 X 612 X 470 MM DE ALTURA. PESO NETO DE 39 KGS.

| CÓDIGO SAT/ 48101512

MODELO HGR-605

* PRECIOS MÁS IVA.

EQUIPAMIENTO DE COCINAS

& COCCIÓN



PARRILLA COMERCIAL A GAS DE 4 QUEMADORES

MARCA MIGSA, FABRICADA EN TOTAL ACERO INOXIDABLE, CON 4 PARRILLAS SUPERIORES DE FUNDICIÓN DE FIERRO, 4 QUEMADORES CIRCULARES DE 22,000 BTU C/U CON VÁLVULAS DE CONTROL DE FLAMA, PILOTOS INDIVIDUALES POR QUEMADOR, PERILLAS DE CONTROL METÁLICAS, CHAROLA DE DESPERDICIOS DESMONTABLE, 4 PATAS ROBUSTAS CON NIVELADORES, CONEXIÓN POSTERIOR DE ¾" DE DIÁMETRO. PESO NETO APROXIMADO DE 39 KGS. PARA GAS L.P. (EN GAS NATURAL ESPECIFICAR).

MEDIDAS: 610 X 730 X 340 MM DE ALTURA. CODIGO SAT / 48101512

NUEVO

DISPONIBLE ENERO 2022

MODELO: XRB-4-MG



PARRILLA COMERCIAL A GAS DE 6 QUEMADORES

MARCA MIGSA, FABRICADA EN TOTAL ACERO INOXIDABLE, CON 6 PARRILLAS SUPERIORES DE FUNDICIÓN DE FIERRO, 6 QUEMADORES CIRCULARES DE 22,000 BTU C/U CON VÁLVULAS DE CONTROL DE FLAMA, PILOTOS INDIVIDUALES POR QUEMADOR, PERILLAS DE CONTROL METÁLICAS, CHAROLA DE DESPERDICIOS DESMONTABLE, 4 PATAS ROBUSTAS CON NIVELADORES, CONEXIÓN POSTERIOR DE ¾" DE DIÁMETRO. PESO NETO APROXIMADO DE 58 KGS. PARA GAS L.P. (EN GAS NATURAL ESPECIFICAR).

MEDIDAS: 915 X 730 X 340 MM DE ALTURA. CODIGO SAT / 48101512

NUEVO

DISPONIBLE ENERO 2022

MODELO: XRB-6-MG



ESTUFON A GAS DE UNA SECCION DE 4 QUEMADORES

MARCA MIGSA, FABRICADA EN TOTAL ACERO INOXIDABLE, 3 QUEMADORES CONCÉNTRICOS DE HIERRO FUNDIDO QUE GENERAN 90,000 BTU, 2 VÁLVULAS PARA CONTROL DE FLAMA PARA GENERAR UN GRAN CALOR, 2 PILOTOS PARA RÁPIDO ENCENDIDO, CHAROLA EXTRAÍBLE PARA MEJOR LIMPIEZA, 4 PATAS ROBUSTAS CON NIVELADORES, CONEXIÓN POSTERIOR DE ¾" DE DIÁMETRO. PESO NETO APROXIMADO DE 47 KGS. PARA GAS L.P. (EN GAS NATURAL ESPECIFICAR).

MEDIDAS: 580 X 720 X 560 MM DE ALTURA. CODIGO SAT / 48101512

NUEVO

DISPONIBLE ENERO 2022

MODELO: AZL-1-MG



PLANCHA GRILL MODULAR LISA A GAS

MARCA MIGSA, FABRICADO EL GABINETE EN ACERO INOXIDABLE, PLANCHA LISA DE ACERO C/R, 2 QUEMADORES A GAS, 2 VÁLVULAS DE SERVICIO PARA AJUSTE DE FLAMA DE BAJA PRESIÓN. PESO NETO DE 39 KGS.

MEDIDAS: 600 X 612 X 470 MM. | CÓDIGO SAT/ 48101511

MODELO HGR-606



PLANCHA COMERCIAL A GAS DE 2 QUEMADORES

MARCA MIGSA, FABRICADA EN TOTAL ACERO INOXIDABLE, CON PLACA DE ACERO DE ¾" DE ESPESOR, 2 QUEMADORES EN "U" DE ACERO INOXIDABLE DE 30,000 BTU C/U CON VÁLVULAS DE CONTROL DE FLAMA, PILOTOS INDIVIDUALES POR QUEMADOR, PERILLAS DE CONTROL METÁLICAS, CHAROLA DE DESPERDICIOS DESMONTABLE, 4 PATAS ROBUSTAS CON NIVELADORES, CONEXIÓN POSTERIOR DE ¾" DE DIÁMETRO. PESO NETO APROXIMADO DE 66 KGS. PARA GAS L.P. (EN GAS NATURAL ESPECIFICAR).

MEDIDAS: 610 X 730 X 400 MM DE ALTURA. CODIGO SAT / 48101511

NUEVO

DISPONIBLE ENERO 2022

MODELO MGRG-24-MG



PLANCHA COMERCIAL A GAS DE 3 QUEMADORES

MARCA MIGSA, FABRICADA EN TOTAL ACERO INOXIDABLE, CON PLACA DE ACERO DE ¾" DE ESPESOR 3 QUEMADORES EN "U" DE ACERO INOXIDABLE DE 30,000 BTU C/U CON VÁLVULAS DE CONTROL DE FLAMA, PILOTOS INDIVIDUALES POR QUEMADOR, PERILLAS DE CONTROL METÁLICAS, CHAROLA DE DESPERDICIOS DESMONTABLE, 4 PATAS ROBUSTAS CON NIVELADORES, CONEXIÓN POSTERIOR DE ¾" DE DIÁMETRO. PESO NETO APROXIMADO DE 90 KGS. PARA GAS L.P. (EN GAS NATURAL ESPECIFICAR).

MEDIDAS: 915 X 730 X 400 MM DE ALTURA. CODIGO SAT / 48101511

NUEVO

DISPONIBLE ENERO 2022

MODELO MGRG-36-MG

* PRECIOS MÁS IVA.

EQUIPAMIENTO DE COCINAS

& COCCIÓN



PLANCHA GRILL ECONÓMICA A GAS
MARCA MIGSA, FABRICADA EN ACERO INOXIDABLE Y PLANCHA EN PLACA DE ACERO, VÁLVULAS REGULADORAS DE FLAMA PARA GAS L.P. MONTADA SOBRE PATAS, CAJÓN RECOLECTOR DE GRASA.
MEDIDAS: 350 X 520 X 320 MM.
| CÓDIGO SAT/ 48101511

MODELO HGG-350



PLANCHA GRILL ECONOMICA A GAS
MARCA MIGSA, FABRICADA EN ACERO INOXIDABLE Y PLANCHA EN PLACA DE ACERO, VÁLVULAS REGULADORAS DE FLAMA PARA GAS L.P. MONTADA SOBRE PATAS, CAJÓN RECOLECTOR DE GRASA.
MEDIDAS: 500 X 520 X 320 MM.
| CÓDIGO SAT/ 48101511

MODELO HGG-500



PLANCHA GRILL ECONOMICA A GAS
MARCA MIGSA, FABRICADA EN ACERO INOXIDABLE Y PLANCHA EN PLACA DE ACERO, VÁLVULAS REGULADORAS DE FLAMA PARA GAS L.P. MONTADA SOBRE PATAS, CAJÓN RECOLECTOR DE GRASA Y PATAS.
MEDIDAS: 700 X 520 X 320 MM.
| CÓDIGO SAT/ 48101511

MODELO HGG-700



PLANCHA A GAS DE 650 MM
MARCA MIGSA, FABRICADO EN ACERO INOXIDABLE, PLANCHA EN PLACA DE ACERO DE ½", ENCENDIDO ELECTRÓNICO POR CHISPA, CON 2 QUEMADORES, VÁLVULA DE AJUSTE PARA GAS L.P. O GAS NATURAL, CAJÓN RECOLECTOR DE GRASA, PESO NETO 33 KGS.
MEDIDAS: 650 X 610 X 340 MM.
| CÓDIGO SAT/ 48101511

MODELO GT-650



PLANCHA A GAS DE 800 MM
MARCA MIGSA, FABRICADO EN ACERO INOXIDABLE, PLANCHA EN PLACA DE ACERO DE ½", ENCENDIDO ELECTRÓNICO POR CHISPA, CON 2 QUEMADORES, VÁLVULA DE AJUSTE PARA GAS L.P. O GAS NATURAL, CAJÓN RECOLECTOR DE GRASA.
MEDIDAS: 800 X 610 X 340 MM.
| CÓDIGO SAT/ 48101511

MODELO GT-750



PLANCHA A GAS DE 950 MM
MARCA MIGSA, FABRICADO EN ACERO INOXIDABLE, PLANCHA EN PLACA DE ACERO DE ½", ENCENDIDO ELECTRÓNICO POR CHISPA, CON 3 QUEMADORES, VÁLVULA DE AJUSTE PARA GAS L.P. O GAS NATURAL, CAJÓN RECOLECTOR DE GRASA. PESO NETO 52 KGS.
MEDIDAS: 950 X 610 X 340 MM.
| CÓDIGO SAT/ 48101511

MODELO GT-900



MARMITA A GAS DE 100 LITROS
MARCA MIGSA, PARA PRODUCCIÓN DE CALDOS, SOPAS, ETC.), FABRICADA EN ACERO INOXIDABLE CON CAPACIDAD DE 100 L, CON TAPA Y LLAVE DE LLENADO DE AGUA, MANÓMETRO CON VÁLVULA DE SEGURIDAD, QUEMADOR A GAS L.P. DE 85,300 BTU (PUEDE SER TAMBIÉN CON GAS NATURAL, SOLICITANDO LA OPCIÓN), CHAQUETA DE VAPOR PARA PRESIÓN MÁXIMA DE 50 KPA VÁLVULA DE SALIDA DEL PRODUCTO AL FRENTE DE ACCIÓN RÁPIDA, MONTA SOBRE 4 PATAS CON REGATONES NIVELADORES, PESO NETO 137 KG.
MEDIDAS: 800 X 990 X 920 MM.
| CÓDIGO SAT/ 48101546

MODELO ZH-RO100



SARTÉN A GAS DE 80 LITROS
MARCA MIGSA, PARA PRODUCCIÓN DE ARROZ, FRIJOLES, GUIADOS, ETC.), FABRICADA EN ACERO INOXIDABLE CON CAPACIDAD DE 80 LITROS, CON TAPA, QUEMADOR A GAS L.P. DE 81,888 BTU, CON VÁLVULA DE SERVICIO (PUEDE SER TAMBIÉN CON GAS NATURAL, SOLICITANDO LA OPCIÓN), MONTA SOBRE 4 PATAS CON REGATONES NIVELADORES, PESO NETO DE 140 KG.
MEDIDAS: 800 X 900 X 920 MM.
| CÓDIGO SAT/ 48101543

MODELO ZH-RS

* PRECIOS MÁS IVA.

EQUIPAMIENTO DE COCINAS

& COCCIÓN



SALAMANDRA A GAS CON GATILLO DE 10 POSICIONES

MARCA MIGSA. FABRICADO EL CUERPO INTERIOR Y EXTERIOR EN ACERO INOXIDABLE. 4 QUEMADORES PARA CONTROL DE TEMPERATURA REGULABLES. GATILLO DE 10 POSICIONES. PESO NETO DE 31.6 KGS.

MEDIDAS: 620 X 440 X 610 MM.
| CÓDIGO SAT/ 48101535



SALAMANDRA A GAS CON GATILLO DE 10 POSICIONES

MARCA MIGSA. FABRICADO EL CUERPO INTERIOR Y EXTERIOR EN ACERO INOXIDABLE. 6 QUEMADORES PARA CONTROL DE TEMPERATURA REGULABLES. GATILLO DE 10 POSICIONES. PESO NETO DE 47.2 KGS.

MEDIDAS: 880 X 440 X 610 MM.
| CÓDIGO SAT/ 48101535

MODELO HGS-14

BASE EN ACERO

- | | |
|----------------|-------------|
| BN600-E601 (1) | HGR-605 (1) |
| BN600-E602 (1) | HGR-606 (1) |
| BN600-E603 (1) | HGR-607 (2) |
| BN600-E605 (1) | HGR-608 (1) |
| BN600-E606 (2) | HGR-609 (4) |
| BN600-E607 (4) | HGR-610 (2) |

| CÓDIGO SAT/ 48102004

MODELO BASE-605060 (1)

MODELO BASE-605560 (2)

MODELO BASE-655060 (3)

MODELO BASE-705060 (4)



MODELO HGS-16



DONERAKI A GAS

MARCA MIGSA. PARA PASTOR, FABRICADO EN ACERO INOXIDABLE, FUNCIONAMIENTO A GAS LP. (27000 BTUS), FÁCIL DE OPERAR Y LIMPIAR, MOTOR ELÉCTRICO PARA GIRO DE TROMPO.

MEDIDAS EXT.: 515 x 600 x 1022 MM.
| CÓDIGO SAT/ 23181702

MODELO BN-RG04

* PRECIOS MÁS IVA.

MANGUERAS DE PRELAVADO, LLAVES MEZCLADORAS

& ACCESORIOS



MANGUERA DE PRELAVADO DE PARED
MARCA MIGSA. MEZCLADORA PARA PARED DE 8" (203 MM.), TUBO DE 18" (457 MM.), MANGUERA FLEXIBLE DE ACERO INOXIDABLE DE 44" (1,117 MM.), REGADERA, ROCIADORA AHORRADORA DE AGUA, SOPORTE DE PARED DE 12" (305 MM.), INDICADORES DE AGUA FRÍA (AZUL) Y AGUA CALIENTE (ROJO).
 | CÓDIGO SAT/ 40142018

MODELO BXF-A6



MANGUERA DE PRELAVADO DE CUBIERTA
MARCA MIGSA. MEZCLADORA PARA CUBIERTA, TUBO DE 18" (457 MM.), MANGUERA FLEXIBLE DE ACERO INOXIDABLE DE 44" (1,117 MM.), REGADERA ROCIADORA AHORRADORA DE AGUA, SOPORTE DE PARED DE 12" (305 MM.), INDICADORES DE AGUA FRÍA (AZUL) Y AGUA CALIENTE (ROJO).
 | CÓDIGO SAT/ 40142018

MODELO BXF-A7



MANGUERA DE PRELAVADO DE CUBIERTA
MARCA MIGSA. MEZCLADORA PARA CUBIERTA DE 8" (203 MM.), TUBO DE 18" (457 MM.), MANGUERA FLEXIBLE DE ACERO INOXIDABLE DE 44" (1,117 MM.), REGADERA, ROCIADORA AHORRADORA DE AGUA, SOPORTE DE PARED DE 12" (305 MM.), INDICADORES DE AGUA FRÍA (AZUL) Y AGUA CALIENTE (ROJO).
 | CÓDIGO SAT/ 40142018

MODELO BXF-A10



LLAVE MEZCLADORA DE 8" DE CUBIERTA CON ALETAS LARGAS ¼ DE VUELTA
MARCA MIGSA. MEZCLADORA DE 8" (203 MM.) CUELLO DE GANSCO ALTO DE 24 CMS. DE ALTURA X 18 CMS. DE ANCHO, CON CONEXIONES MACHO DE ½" NPS (13 MM.), INDICADORES DE AGUA FRÍA (AZUL) Y AGUA CALIENTE (ROJO). USO COMERCIAL.
 | CÓDIGO SAT/ 30181700

MODELO BXF-VW5G



LLAVE MEZCLADORA DE 12" CUELLO DE GANSCO, PARA MANGUERAS DE PRELAVADO.
MARCA MIGSA. MEZCLADORA PARA LLAVE DE PRELAVADO ADD-ON CON CUELLO DE 12" (305 MM.) DE LONGITUD, INDICADORES DE AGUA FRÍA (AZUL) Y AGUA CALIENTE (ROJO).
 | CÓDIGO SAT/ 30181700

MODELO BXF-B12



LLAVE MEZCLADORA DE 4" DE CUBIERTA
MARCA MIGSA. MEZCLADORA DE 4" (101 MM.) CUELLO DE GANSCO DE 6" (152 MM), CONEXIONES MACHO DE ½" NPS (13 MM), INDICADORES DE AGUA FRÍA (AZUL) Y CALIENTE (ROJO). USO COMERCIAL LLAVES DE CIERRE RÁPIDO.
 | CÓDIGO SAT/ 30181700

MODELO BXF-F6



LLAVE MEZCLADORA DE 4" DE PARED
MARCA MIGSA. MEZCLADORA DE 4" (101 MM.) CUELLO DE GANSCO DE 6" (152 MM), CONEXIONES MACHO DE ½" NPS (13 MM), INDICADORES DE AGUA FRÍA (AZUL) Y CALIENTE (ROJO). USO COMERCIAL LLAVES DE CIERRE RÁPIDO.
 | CÓDIGO SAT/ 30181700

MODELO BXF-SM6



LLAVE DE LLENADO CON DEPÓSITO (DIPPER WELL)
MARCA MIGSA. FABRICADO EN ACERO INOXIDABLE PARA ENJUAGUE DE CUCHARAS DE HELADOS. LLAVE DE PASO DE ½" CON GRADUADOR DE FLUJO, DEPÓSITO DE AGUA PARA VANO DE 4" (10.16 CMS) Y 5" (12.7 CMS) DE PROFUNDIDAD CON REBOSADERO Y DRENAJE INFERIOR.
 | CÓDIGO SAT/ 30181700

MODELO BX-002

* PRECIOS MÁS IVA.

MANGUERAS DE PRELAVADO, LLAVES MEZCLADORAS

& ACCESORIOS



LLAVE LLENADORA DE AGUA PARA VASOS.
MARCA MIGSA. CON CONECTOR DE ½" A CUBIERTA, PALANCA DE APERTURA POR PRESIÓN DEL VASO, CIERRE AUTOMÁTICO.
 | CÓDIGO SAT/ 30181700

MODELO BXF-S003



LLAVE MEZCLADORA DE 8" DE CUBIERTA
MARCA MIGSA. MEZCLADORA DE 8" (203 MM.) CUELLO DE GANCO DE 12" (305 MM.), CON CONEXIONES MACHO DE ½" NPS (13 MM.), INDICADORES DE AGUA FRÍA (AZUL) Y AGUA CALIENTE (ROJO). USO COMERCIAL.
 | CÓDIGO SAT/ 30181700

MODELO BXF-H12



LLAVE MEZCLADORA DE 8" DE PARED
MARCA MIGSA. MEZCLADORA DE 8" (203 MM.) CUELLO DE GANCO DE 12" (305 MM.) CON CONEXIONES MACHO DE ½" NPS (13 MM.), INDICADORES DE AGUA FRÍA (AZUL) Y AGUA CALIENTE (ROJO). USO COMERCIAL.
 | CÓDIGO SAT/ 30181700

MODELO BXF-K12



LLAVE MEZCLADORA DE 8" DE PARED CON ALETAS LARGAS ¼ DE VUELTA
MARCA MIGSA. MEZCLADORA DE 8" (203 MM.) CUELLO DE GANCO ALTO DE 24 CMS. DE ALTURA X 18 CMS. DE ANCHO, CON CONEXIONES MACHO DE ½" NPS (13 MM.), INDICADORES DE AGUA FRÍA (AZUL) Y AGUA CALIENTE (ROJO). USO COMERCIAL.
 | CÓDIGO SAT/ 30181700

MODELO BXF-KW5G



LLAVE CON ACCIONADOR DE PULSO

MARCA MIGSA, FABRICADA EN BRONCE CON ACABADO CROMADO CON MEDIDAS DE 90 MM DE ALTURA X 150 MM DE LONGITUD X 50 MM DE DIÁMETRO, ACCIONADOR DE PULSO. PERFORACIÓN DE 1" DE DIÁMETRO.
 CÓDIGO SAT/ 30181700

MODELO BXF-EF2



MANGUERA DE LAVADO A PARED DE 10 M DE LARGO
MARCA MIGSA, GABINETE ABIERTO CON PINTURA EPÓXICA, PARA FIJAR A MURO, LONGITUD DE LA MANGUERA HIDRÁULICA DE USO RUDO DE 10 M, CON CARRETE RETRÁCTIL Y TOPE. CON 2 GATILLOS (UNO ROCIADOR Y OTRO DE CHORRO REGULABLE A PRESIÓN) CONEXIONES DE 12.7 MM.
 | CÓDIGO SAT/ 40142018

MODELO BXF-HR002



MANGUERA DE LAVADO A PARED DE 10 M DE LARGO
MARCA MIGSA, GABINETE ABIERTO EN ACERO INOXIDABLE, LONGITUD DE LA MANGUERA HIDRÁULICA DE USO RUDO DE 10 M, CON CARRETE RETRÁCTIL Y TOPE. CON 2 GATILLOS (UNO ROCIADOR Y OTRO DE CHORRO REGULABLE A PRESIÓN) CONEXIONES DE 12.7 MM.
 | CÓDIGO SAT/ 40142018

MODELO BXF-HR001-SS



BASE GIRATORIA PARA MANGUERAS DE LAVADO

MARCA MIGSA, FABRICADA EN PLACA DE ACERO CON PINTURA EPOXICA COLOR NEGRO COMPATIBLE CON LOS MODELOS BXF-HR002 Y BXF-HR001SS.
 | CÓDIGO SAT/ 40142018

MODELO: BXF-HR001-1

* PRECIOS MÁS IVA.

MANGUERAS DE PRELAVADO, LLAVES MEZCLADORAS

& ACCESORIOS



LLAVE ELECTRÓNICA CON SENSOR PARA LAVABO
MARCA MIGSA. LLAVE ELECTRÓNICA CON SENSOR DE MOVIMIENTO PARA AHORRAR AGUA, OPERA POR MEDIO DE BATERÍAS (DC) Y/O CORRIENTE A 120 VOLTS (AC), PARA MONTAR EN UN ORIFICIO DE 3/4" DE DIÁMETRO, ACABADOS CROMADOS CON PLACA DE 4" (102 MM).
 | CÓDIGO SAT/ 30181700

MODELO BXF-EF21



LLAVE ELECTRÓNICA CON SENSOR PARA LAVABO DE CIRUJANO
MARCA MIGSA. CON SENSOR DE MOVIMIENTO PARA AHORRO AGUA, OPERA POR MEDIO DE BATERÍAS (DC) Y/O CORRIENTE A 120 VOLTS (AC), PARA MONTAR EN LAVABO GENERAL O LAVABO DE CIRUJANO CON UN ORIFICIO DE 3/4" DE DIÁMETRO, ACABADO CROMADO.
 | CÓDIGO SAT/ 30181700

MODELO BXF-EF22



LLAVE ELECTRÓNICA CON SENSOR PARA LAVABO
MARCA MIGSA. LLAVE ELECTRÓNICA CON SENSOR DE MOVIMIENTO PARA AHORRAR AGUA, OPERA POR MEDIO DE BATERÍAS (DC) Y/O CORRIENTE A 120 VOLTS (AC), FABRICADA EN BRONCE Y CROMO, PARA MONTAR EN ORIFICIO CON BASE DE 88 MM DE DIÁMETRO Y ALTURA DE 175 MM.
 CÓDIGO SAT/ 30181700

MODELO AT-6129AB



LLAVE ELECTRÓNICA CON SENSOR PARA LAVABO
MARCA MIGSA. CON SENSOR DE MOVIMIENTO PARA AHORRO AGUA, OPERA POR MEDIO DE BATERÍAS (DC) Y/O CORRIENTE A 120 VOLTS (AC), PARA MONTAR EN LAVABO, FABRICADA EN BRONCE Y CROMO, PARA MONTAR EN ORIFICIO CON BASE DE 155 X 55 MM, 60 MM DE DIÁMETRO Y ALTURA DE 150 MM.
 CÓDIGO SAT/ 30181700

MODELO AT-6118AB-2



LLAVE ELECTRÓNICA CON SENSOR PARA LAVABO
MARCA MIGSA. CON SENSOR DE MOVIMIENTO PARA AHORRO AGUA, OPERA POR MEDIO DE BATERÍAS (DC) Y/O CORRIENTE A 120 VOLTS (AC), PARA MONTAR EN LAVABO, FABRICADA EN BRONCE Y CROMO, PARA MONTAR EN ORIFICIO DE FORMA RECTANGULAR DE 40 MM DE FRENTE Y 225 MM DE ALTURA.
 CÓDIGO SAT/ 30181700

MODELO AT-6155AB



LLAVE ELECTRÓNICA CON SENSOR PARA LAVABO
MARCA MIGSA. CON SENSOR DE MOVIMIENTO PARA AHORRO AGUA, OPERA POR MEDIO DE BATERÍAS (DC) Y/O CORRIENTE A 120 VOLTS (AC), PARA MONTAR EN LAVABO, FABRICADA EN BRONCE Y CROMO, PARA MONTAR EN ORIFICIO DE FORMA CUADRADA DE 295 MM DE ALTURA Y 100 MM DE BRAZO.
 CÓDIGO SAT/ 30181700

MODELO AT-6159AB



LLAVE ELECTRÓNICA CON SENSOR PARA LAVABO
MARCA MIGSA. CON SENSOR DE MOVIMIENTO PARA AHORRO AGUA, OPERA POR MEDIO DE BATERÍAS (DC) Y/O CORRIENTE A 120 VOLTS (AC), PARA MONTAR EN LAVABO, FABRICADA EN BRONCE Y CROMO, PARA MONTAR EN ORIFICIO DE FORMA CIRCULAR DE 445 MM DE ALTURA Y 165 MM AL SENSOR.
 CÓDIGO SAT/ 30181700

MODELO AT-6199AB



LLAVE ELECTRÓNICA CON SENSOR PARA LAVABO
MARCA MIGSA. CON SENSOR DE MOVIMIENTO PARA AHORRO AGUA, OPERA SOLAMENTE POR MEDIO DE BATERÍAS (DC), PARA MONTAR EN LAMBRÍN, FABRICADA EN BRONCE Y CROMO, PARA MONTAR EN ORIFICIO DE FORMA CIRCULAR DE 350 MM DE ALTURA, 178 MM DE ANCHO Y 58 MM DE DIÁMETRO EN LA BASE.
 CÓDIGO SAT/ 30181700

MODELO AT-6197A

* PRECIOS MÁS IVA.

MANGUERAS DE PRELAVADO, LLAVES MEZCLADORAS

& ACCESORIOS



VÁLVULA DE PEDAL DOBLE
MARCA MIGSA. CON CIERRE AUTOMÁTICO DEL PEDAL CON CONEXIÓN HEMBRA DE ½" (13 MM.) NPT DE ENTRADA Y 1 CONEXIÓN HEMBRA DE ½" (13 MM.) NPT, INDICADOR DE AGUA FRÍA (AZUL) Y AGUA CALIENTE (ROJO).
 | CÓDIGO SAT/ 30181700

MODELO BXF-N1



VÁLVULA DE UN PEDAL SENCILLO
MARCA MIGSA. CON CIERRE AUTOMÁTICO DEL PEDAL CON CONEXIÓN HEMBRA DE ½" (13 MM.) NPT DE ENTRADA Y 1 CONEXIÓN HEMBRA DE ½" (13 MM.) NPT, INDICADOR DE AGUA FRÍA (AZUL).
 | CÓDIGO SAT/ 30181700

MODELO BXF-N2



VÁLVULA REGULADORA PARA MEZCLAR AGUA FRÍA Y CALIENTE
MARCA MIGSA. FABRICADA EN BRONCE Y CROMO, PARA MONTAR EN LA PARTE INFERIOR DE LAS CONEXIONES.
 CÓDIGO SAT/ 30181700

MODELO AT-601A



VÁLVULA DE PEDAL SENCILLA A PISO (SET)
MARCA MIGSA. EN BRONCE CROMADO. CON CIERRE AUTOMÁTICO DEL PEDAL CON 1 CONEXIÓN HEMBRA DE ½" (13 MM.) NPT DE ENTRADA Y 1 CONEXIÓN HEMBRA DE ½" (13 MM.) NPT, INCLUYE GRIFO A CUBIERTA DE 25 CMS DE LARGO Y 17 CMS DE ANCHO A SALIDA, CON DOS MANGUERAS FLEXIBLES (1 DE 100 MM Y 1 DE 60 MM PARA CONEXIONES INCLUIDAS)
 CÓDIGO SAT/ 30181700

MODELO 6615A



VÁLVULA DE RODILLA SENCILLA
MARCA MIGSA. CON CIERRE AUTOMÁTICO DEL PEDAL CON 1 CONEXIÓN HEMBRA DE ½" (13 MM.) NPT DE ENTRADA Y 1 CONEXIÓN HEMBRA DE ½" (13 MM.) NPT, INDICADOR DE AGUA FRÍA (AZUL).
 | CÓDIGO SAT/ 30181700

MODELO BXF-N3



VÁLVULA DE RODILLA DOBLE
MARCA MIGSA. CON CIERRE AUTOMÁTICO DEL PEDAL CON 1 CONEXIÓN HEMBRA DE ½" (13 MM.) NPT DE ENTRADA Y 1 CONEXIÓN HEMBRA DE ½" (13 MM.) NPT, INDICADOR DE AGUA FRÍA (AZUL) Y AGUA CALIENTE (ROJO).
 | CÓDIGO SAT/ 30181700

MODELO BXF-N4



CUELLO DE GANSO DE PARED (UNIVERSAL)
MARCA MIGSA. PARA VÁLVULAS DE RODILLA O PIE, DE 28 CMS. DE ALTURA X 18 CMS. DE ANCHO.
 | CÓDIGO SAT/ 30181700

MODELO BXF-N75G



CUELLO DE GANSO DE CUBIERTA (UNIVERSAL)
MARCA MIGSA. PARA VÁLVULAS DE RODILLA O PIE, DE 28 CMS. DE ALTURA X 18 CMS. DE ANCHO.
 | CÓDIGO SAT/ 30181700

MODELO BXF-N85G



CONTRA DE CANASTA DE 4"
MARCA MIGSA. CONTRA DE CANASTA EN ACERO INOXIDABLE, PARA TUBO DE SALIDA DE BRONCE DE 1 1/2" DE DIÁMETRO (NO INCLUIDO), REJILLA DESMONTABLE DE ESCURRIMIENTOS.
 | CÓDIGO SAT/ 23191200

MODELO BX-R3



CONTRA DE CANASTA DE 1 1/2"
MARCA MIGSA. CONTRA DE CANASTA EN ACERO INOXIDABLE, PARA TUBO DE SALIDA DE BRONCE DE 1 1/2" DE DIÁMETRO (NO INCLUIDO), REJILLA DESMONTABLE DE ESCURRIMIENTOS.
 | CÓDIGO SAT/ 23191200

MODELO BX-R4

* PRECIOS MÁS IVA.

MANGUERAS DE PRELAVADO, LLAVES MEZCLADORAS

& ACCESORIOS



CONTRA DE CANASTA DE 4" PROFESIONAL CON PALANCA DE GIRO
MARCA MIGSA. CONTRA DE CANASTA EN ACERO INOXIDABLE Y FUNDICIÓN, CON SALIDA DE 2" DE DIÁMETRO, REJILLA SUPERIOR DESMONTABLE.
 | CÓDIGO SAT/ 23191200

MODELO BX-Q3



CONTRA DE CANASTA DE 1 1/2"
MARCA MIGSA. CONTRA DE CANASTA EN ACERO INOXIDABLE, CON TUBO DE SALIDA DE BRONCE DE 2" DE DIÁMETRO, REJILLA DESMONTABLE DE ESCURRIMIENTOS.
 | CÓDIGO SAT/ 23191200

MODELO BX-P3



COPE DE BRONCE PARA CONTRA DE CANASTA
MARCA MIGSA. COPLE DE BRONCE PARA CONTRA DE CANASTA DE 1 1/2" DE DIÁMETRO.
 | CÓDIGO SAT/ 23191200

MODELO BXR-13



CESPOL DE BRONCE CROMADO DE 1 1/2" DE DIÁMETRO
MARCA MIGSA. EN ACERO INOXIDABLE, CON TUBO DE SALIDA DE BRONCE DE 2" DE DIÁMETRO, REJILLA DESMONTABLE DE ESCURRIMIENTOS. PARA MODELOS BXR-3 Y BXR-4.
 | CÓDIGO SAT/ 23191200

MODELO BX-Q6



MANGUERA FLEXIBLE DE 60"
MARCA MIGSA. MANGUERA FLEXIBLE DE 60" (152 CM DE LARGO) TIPO CHICOTE CON CONECTORES DE 1/2".
 | CÓDIGO SAT/ 40142008

MODELO BX-S009-60



VÁLVULA CON ROCIADOR CON GATILLO
MARCA MIGSA. VÁLVULA CON ROCIADOR Y CON OPERACIÓN DE PASO DE AGUA DE GATILLO CON CONEXIÓN DE 1/2".
 | CÓDIGO SAT/ 30181700

MODELO BX-S004



VÁLVULA PARA LLENADO DE OLLAS CON GATILLO
MARCA MIGSA. VÁLVULA PARA LLENADO DE OLLAS Y CON OPERACIÓN DE PASO DE AGUA DE GATILLO CON CONEXIÓN DE 1/2".
 | CÓDIGO SAT/ 30181700

MODELO BX-S005

ACCESORIOS



REGATÓN NIVELADOR DE PLÁSTICO Y ACERO INOXIDABLE
MARCA MIGSA. REGATON NIVELADOR DE ACERO INOXIDABLE Y PLÁSTICO PARA TUBO DE 1 1/2" DE DIÁMETRO, TIPO DE GOLPE. (CAJA CON 100 PIEZAS) VENTA SOLO POR CAJA.
 | CÓDIGO SAT/ 27112158

MODELO BXY-003



REGATÓN NIVELADOR DE ACERO INOXIDABLE Y ZINC
MARCA MIGSA, REGATÓN NIVELADOR DE ACERO INOXIDABLE Y ZINC PARA TUBO DE 1 1/2" CUADRADO. TIPO DE GOLPE. (CAJA CON 100 PIEZAS. VENTA SOLO POR CAJA.
 | CODIGO SAT/27112158

MODELO BXY-008

* PRECIOS MÁS IVA.

MANGUERAS DE PRELAVADO, LLAVES MEZCLADORAS

& ACCESORIOS



JUEGO DE VÁLVULAS DE REPUESTO PARA MANERALES DE LLAVES
MARCA MIGSA. PARA MODELOS BXF-A7, BXF-B12, BXF-F6.
 | CÓDIGO SAT/ 23191200

MODELO BX-S013



VÁLVULA DE REPUESTO PARA MANGUERAS DE PRELAVADO.
MARCA MIGSA. VÁLVULAS DE RODILLA Y DE PIE PARA MODELOS BXF-A6, BXF-A7, BXF-A10, BXF-N1, BXF-N2, BXF-N3 Y BXF-N4.
 | CÓDIGO SAT/ 23191200

MODELO BX-S014



JUEGO DE ACCESORIOS DE REPUESTO
MARCA MIGSA. JUEGO DE ACCESORIOS DE REPUESTO PARA TODAS LAS LLAVES, CERÁMICAS Y EMPAQUES.
 PARA MODELOS:
 BXF-A6
 BXF-A10
 BXF-F6
 BXF-A51
 | CÓDIGO SAT/ 23191200

MODELO BX-S015

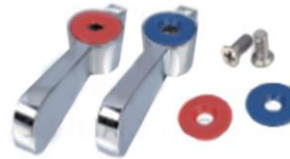

JUEGO DE MANERALES DE REPUESTO
MARCA MIGSA. DE ALETA CORTA PARA TODOS LOS MODELOS.
 | CÓDIGO SAT/ 23191200

MODELO BX-S018



JUEGO DE VÁLVULAS DE REPUESTO PARA MANERALES DE LLAVES
MARCA MIGSA. PARA MODELOS BXF-H12, BXF-VW5G.
 | CÓDIGO SAT/ 23191200

MODELO BX-S058



FILTRO DE GRASA PARA CAMPANA
 FILTRO DE GRASA PARA CAMPANA MARCA MIGSA, FABRICADO EN ACERO INOXIDABLE TIPO 430. (CAJA CON 10 PZAS). *VENTA SOLO POR CAJA.
 MEDIDAS: 490 X 490 X 50 MM. (DE ESPESOR).
 | CODIGO SAT/ 41104807

MODELO BFF-50

* PRECIOS MÁS IVA.

REGULADORES & CONVERTIDORES

DE VOLTAJE

REGULADOR DE VOLTAJE 120 V



REGULADOR DE VOLTAJE
 PROTEJA SUS EQUIPOS DE BAJOS Y ALTOS VOLTAJES. **FUNCIONES:** REGULACIÓN DE BAJO / ALTO VOLTAJE, CORTE POR BAJO / ALTO VOLTAJE, RETARDO DE OPERACIÓN, SEÑALIZACIÓN DE ESTADO DE OPERACIÓN.
VOLTAJE DE ENTRADA: 83 – 145 VCA
VOLTAJE DE SALIDA: 95 – 130 VCA
POTENCIA MÁXIMA: 750 W, 1/4 HP
CORRIENTE MÁXIMA: 6.5 AMP
 | CÓDIGO SAT/ 39121635

MODELO RVR-750P



REGULADOR DE VOLTAJE
 PROTEJA SUS EQUIPOS DE BAJOS Y ALTOS VOLTAJES. **FUNCIONES:** REGULACIÓN DE BAJO / ALTO VOLTAJE, CORTE POR BAJO / ALTO VOLTAJE, RETARDO DE OPERACIÓN, SEÑALIZACIÓN DE ESTADO DE OPERACIÓN.
VOLTAJE DE ENTRADA: 83 – 145 VCA
VOLTAJE DE SALIDA: 95 – 130 VCA
POTENCIA MÁXIMA: 1000 W, 1/3 HP
CORRIENTE MÁXIMA: 8.7 AMP
 | CÓDIGO SAT/ 39121635

MODELO RVR1000P



REGULADOR DE VOLTAJE
 PROTEJA SUS EQUIPOS DE BAJOS Y ALTOS VOLTAJES. **FUNCIONES:** REGULACIÓN DE BAJO/ALTO VOLTAJE, CORTE POR BAJO/ALTO VOLTAJE, RETARDO DE OPERACIÓN, SEÑALIZACIÓN DE ESTADO DE OPERACIÓN.
VOLTAJE DE ENTRADA: 83 – 145 VCA
VOLTAJE DE SALIDA: 95 – 130 VCA
POTENCIA MÁXIMA: 2000 W, 3/4 HP
CORRIENTE MÁXIMA: 16.0 AMP
 | CÓDIGO SAT/ 39121635

MODELO RVR-2000P



REGULADOR DE VOLTAJE
 PROTEJA SUS EQUIPOS DE BAJOS Y ALTOS VOLTAJES.
FUNCIONES: REGULACIÓN DE BAJO/ALTO VOLTAJE, CORTE POR BAJO/ALTO VOLTAJE, RETARDO DE OPERACIÓN, SEÑALIZACIÓN DE ESTADO DE OPERACIÓN, SUPRESOR DE PICOS.
VOLTAJE DE ENTRADA: 83 – 145 VCA
VOLTAJE DE SALIDA: 95 – 130 VCA
POTENCIA MÁXIMA: 2250 W, 3/4 HP
CORRIENTE MÁXIMA: 18.0 AMP
 | CÓDIGO SAT/ 39121635

MODELO RHS-2250T



REGULADOR DE VOLTAJE
 PROTEJA SUS EQUIPOS DE BAJOS Y ALTOS VOLTAJES.
FUNCIONES: REGULACIÓN DE BAJO/ALTO VOLTAJE, CORTE POR BAJO/ALTO VOLTAJE, RETARDO DE OPERACIÓN, SEÑALIZACIÓN DE ESTADO DE OPERACIÓN, SUPRESOR DE PICOS.
VOLTAJE DE ENTRADA: 83 – 145 VCA
VOLTAJE DE SALIDA: 95 – 130 VCA
POTENCIA MÁXIMA: 3000 W, 1.5 HP
CORRIENTE MÁXIMA: 18.0 AMP
 | CÓDIGO SAT/ 39121635

MODELO RHS-3000T

REGULADOR DE VOLTAJE 220 V



REGULADOR DE VOLTAJE BIFÁSICO PARA 220V
 PROTEJA SUS EQUIPOS DE BAJOS Y ALTOS VOLTAJES.
FUNCIONES: REGULACIÓN DE BAJO/ALTO VOLTAJE, CORTE POR BAJO/ALTO VOLTAJE, RETARDO DE OPERACIÓN, SEÑALIZACIÓN DE ESTADO DE OPERACIÓN.
VOLTAJE DE ENTRADA: 175 – 267 VCA
VOLTAJE DE SALIDA: 196 – 240 VCA
POTENCIA MÁXIMA: 3000 W, 3/4 HP
CORRIENTE MÁXIMA: 13.6 AMP
 | CÓDIGO SAT/ 39121635

MODELO RVR-3000/220

CONVERTIDOR DE VOLTAJE DE 120 A 220 V



CONVERTIDOR DE TENSIÓN
 CONVIERTA SU VOLTAJE DE 120 VCA A 220 VCA.
FUNCIONES: CONVIERTE EL VOLTAJE DE 120 VCA A 220 VCA, MUY ÚTIL PARA CONECTAR EQUIPOS DE VOLTAJE NOMINAL 220 VCA EN UNA LÍNEA DE ALIMENTACIÓN DE 120 VCA.
VOLTAJE DE ENTRADA: 120 VCA
VOLTAJE DE SALIDA: 220 VCA
POTENCIA MÁXIMA: 3000 W, 3/4 HP
CORRIENTE MÁXIMA: 13.6 AMP
 | CÓDIGO SAT/ 39121635

MODELO CT-3000/120-220

* PRECIOS MÁS IVA.

ELECTRODOMÉSTICOS

ELECTRODOMÉSTICOS



MÁQUINA DE PALOMITAS
MARCA MIGSA. MÁQUINA PRODUCTORA DE PALOMITAS ELÉCTRICA, FABRICADA EN PLÁSTICO MOLDEADO DE ALTA RESISTENCIA, ACRÍLICO TRANSPARENTE, OLLA DE 2 ONZAS EN ACERO INOXIDABLE, ILUMINACIÓN INTERIOR. CON BOTONES DE ENCENDIDO E ILUMINACIÓN INDEPENDIENTES. A 110V / 60HZ.
MEDIDAS: 250 X 280 X 450 MM.
| CÓDIGO SAT/ 48101520

MODELO PM268



TURBO FREIDORA DE AIRE DIGITAL
MARCA MIGSA. FREIDORA DE AIRE POR CONVECCIÓN (NO USA ACEITE) EN COLOR NEGRO Y BLANCO (A ELECCIÓN) DIGITAL, CON RANGO DE TEMPERATURA HASTA 200°C Y RELOJ DE TIEMPO DE HASTA 20 MINUTOS., CON 4 PROGRAMAS AUTOMÁTICOS DE SELECCIÓN O AJUSTE DE TEMPERATURA Y TIEMPO A ELECCIÓN, CANASTILLA, REJILLA Y PORTA CANASTILLAS EN TEFLÓN, CANASTILLA CON CAPACIDAD DE 2.2 LITROS, ASA SUPERIOR OCULTA. A 110V / 60HZ.
MEDIDAS: 280 X 350 X 320 MM.
| CÓDIGO SAT/ 48101509

MODELO GCE-AFE02





MULTIPROCESADOR DE ALIMENTOS
MARCA MIGSA. MULTIPROCESADOR DE ALIMENTOS ELÉCTRICO, FABRICADA LA BASE EN PLÁSTICO MOLDEADO DE ALTA RESISTENCIA Y ACERO INOXIDABLE, ACCESORIOS EN POLICARBONATO TRANSPARENTE, ACERO Y PLÁSTICO DE ALTA RESISTENCIA. CONTIENE VASO PARA LICUAR DE 1.5 LTS., MINI VASO LICUADOR (TIPO NUTRIBULET), DISCOS PARA RALLAR Y CORTAR, CORTADORA Y AMASADORA DE ALIMENTOS, EXPRIMIDOR DE CÍTRICOS, EXTRACTOR DE JUGOS, BATIDORA DE GLOBO Y PALA PARA REMOVER LOS ALIMENTOS A 110 V / 60HZ.
MEDIDAS: 250 X 250 X 400 MM.
| CÓDIGO SAT/ 23181600

MODELO BL-139

CATÁLOGO 2022 TOLEDO

LÍNEA DE EQUIPOS



 Henry Ford 257-H, Col. Bondojoito, Alc. GAM. 07850, CDMX.
 55 5739.1739 | 55 5739.3423 | 55 5517.4771



* PRECIOS MÁS IVA.

DISPENSADOR DE BEBIDAS

REFRIGERADAS



CLÁSICO



DISPENSADOR DE BEBIDAS 1 TAZÓN

MARCA CRATHCO. DE POLICARBONATO CON CAPACIDAD 18.9 LT (5 GAL.) PANELES FRONTAL Y POSTERIOR EN ACERO INOXIDABLE, COSTADOS Y CHAROLA DE DERRAME EN PLÁSTICO. EMPAQUES QUE ASEGURAN QUE NO DERRAME AUN CON LÍQUIDOS CON PULPA. INTERRUPTOR DE INYECCIÓN Y DE ENCENDIDO. MEDIDAS EXTERIORES DE 26 X 40 X 69 CM. DIMENSIONES DE EMPAQUE (2 PZAS): BASE (34 X 34 X 39 CM) / TAZÓN (36 X 39 X 22 CM). MOTOR REFRIGERADO DE 1/6 HP. ELECTRICIDAD 115 / 60 / 1F, 3 AMP, 340 W. **CODIGO SAT/ 48101702**

MODELO D15-4



DISPENSADOR DE BEBIDAS 2 TAZONES

MARCA CRATHCO. DE POLICARBONATO CON CAPACIDAD 18.9 LT (5 GAL) C/U. PANELES FRONTAL Y POSTERIOR EN ACERO INOXIDABLE, COSTADOS Y CHAROLA DE DERRAME EN PLÁSTICO. EMPAQUES QUE ASEGURAN QUE NO DERRAME AUN CON LÍQUIDOS CON PULPA. INTERRUPTOR DE INYECCIÓN Y DE ENCENDIDO. MEDIDAS EXTERIORES DE 44 X 38 X 69 CM. DIMENSIONES DE EMPAQUE (2 PZAS): BASE (53 X 34 X 41 CM) / TAZÓN (39 X 22 X 57 CM). MOTOR REFRIGERADO DE 1/5 HP. ELECTRICIDAD 115/60/1F, 6 AMP, 660 W. **CODIGO SAT/ 48101702**

MODELO D25-4



DISPENSADOR DE BEBIDAS 3 TAZONES

MARCA CRATHCO. DE POLICARBONATO CON CAPACIDAD 18.9 LT (5 GAL) C/U. PANELES FRONTAL Y POSTERIOR EN ACERO INOXIDABLE, COSTADOS Y CHAROLA DE DERRAME EN PLÁSTICO. EMPAQUES QUE ASEGURAN QUE NO DERRAME AUN CON LÍQUIDOS CON PULPA. INTERRUPTOR DE INYECCIÓN Y DE ENCENDIDO. MEDIDAS EXTERIORES DE 65 X 40 X 69 CM. DIMENSIONES DE EMPAQUE (2 PZAS): BASE (75 X 34 X 41 CM) / TAZÓN (39 X 22 X 72CM) MOTOR REFRIGERADO DE 1/3 HP. ELECTRICIDAD 115/60/1F, 9 AMP, 1020 W. **CODIGO SAT/ 48101702**

MODELO D35-4

* PRECIOS MÁS IVA.

DISPENSADOR DE BEBIDAS

REFRIGERADAS

SIMPLICITY

DISPENSADOR DE BEBIDAS FRÍAS

MARCA CRATHCO SIMPLICITY. EL DISPENSADOR DE BEBIDAS FRÍAS QUE ES MÁS FÁCIL DE ENSAMBLAR Y CON MENOS PIEZAS. SE PUEDE QUITAR UNO O DOS TANQUES GRANDES Y CAMBIARLO POR UN KIT DE DOS TANQUES DE 9 LITROS (ACCESORIO ADICIONAL NO INCLUIDO EN EL PRECIO)

DOS TAZONES DE POLICARBONATO CON CAPACIDAD 18 LT (4.75 GAL) C/U. PANELES FRONTAL Y POSTERIOR EN ACERO INOXIDABLE, COSTADOS Y CHAROLA DE DERRAME EN EL MISMO MATERIAL. EMPAQUES QUE ASEGURAN QUE NO DERRAME AUN CON LÍQUIDOS CON PULPA. INTERRUPTOR DE INYECCIÓN Y DE ENCENDIDO. FUNCIONAMIENTO POR AGITACIÓN. TEMPERATURA DE TRABAJO DE 1.7 A 5°C. ELECTRICIDAD 120/60/1F, 8.5 AMP.

MEDIDAS EXTERIORES DE 52 X 45 X 70 CM (FRENTE X FONDO X ALTO)

DIMENSIONES DE EMPAQUE (2 PZAS):

BASE (48 X 63 X 53 CM) / TAZONES (57 X 31 X 65 CM)

CODIGO SAT/ 48101702

MODELO CS2D16

DISPENSADOR DE BEBIDAS FRÍAS

MARCA CRATHCO SIMPLICITY. EL DISPENSADOR DE BEBIDAS FRÍAS QUE ES MÁS FÁCIL DE ENSAMBLAR Y CON MENOS PIEZAS. TRES TAZONES DE POLICARBONATO CON CAPACIDAD 18 LT (4.75 GAL) C/U. PANELES FRONTAL Y POSTERIOR EN ACERO INOXIDABLE, COSTADOS Y CHAROLA DE DERRAME EN EL MISMO MATERIAL. EMPAQUES QUE ASEGURAN QUE NO DERRAME AUN CON LÍQUIDOS CON PULPA. INTERRUPTOR DE INYECCIÓN Y DE ENCENDIDO. FUNCIONAMIENTO POR AGITACIÓN. TEMPERATURA DE TRABAJO DE 1.7 A 5°C.

MEDIDAS EXTERIORES DE 52 X 45 X 80 CM (FRENTE X FONDO X ALTO)

DIMENSIONES DE EMPAQUE (2 PZAS):

BASE (48 X 63 X 53 CM) / TAZONES (35 X 56 X 56 CM)

ELECTRICIDAD 120/60/1F, 8.5 AMP.

CODIGO SAT/ 48101702

MODELO CS3L16

KIT DE DOS TAZONES

MARCA CRATHCO SIMPLICITY KIT DE TAZONES DE 9 LT. TAZONES DE POLICARBONATO CON CAPACIDAD DE 9 LITROS (2.4 GAL) QUE SE PUEDEN INTERCAMBIAR SOLO CON EL MODELO ANTERIOR (CS2D16).

SE CAMBIA 1 TAZÓN DE 18 LITROS POR ESTE KIT.

CODIGO SAT/ 48101702

MODELO CS29A

* PRECIOS MÁS IVA.

CAFETERAS, MOLINOS, JARRAS

& CALENTADORES

MOLINOS PARA CAFÉ

MOLINO DE CAFÉ PARA PERCOLADORA
 MARCA GRINDMASTER. EXCELENTE VISIBILIDAD DE GRANO, AJUSTE DE MOLIDO DE GRANO, MOLIDO CONSISTENTE, MOTOR DE 1/2 HP, CONTROL MANUAL CON TIMER, FUSIBLE DE SEGURIDAD, TOLVA DE 2.72 KG (6LB), UNA SOLA PORCIÓN. A 115 V, 920 W, 8 AMP.
 DIMENSIONES: 32 X 47 X 67 CM.
 CODIGO SAT/ 48101604



MOLINO DE CAFÉ PARA PERCOLADORA
 MARCA GRINDMASTER. EXCELENTE VISIBILIDAD DE GRANO, AJUSTE DE MOLIDO DE GRANO, MOLIDO CONSISTENTE, MOTOR DE 1/2 HP, CONTROL MANUAL CON TIMER, FUSIBLE DE SEGURIDAD, TOLVA DE 3 KG (6LB), PARA SURTIR TRES PORCIONES DE CADA LADO. A 115 V, 990 W, 9 AMP.
 DIMENSIONES: 22 X 41 X 70 CM.
 CODIGO SAT/ 48101604

MODELO GR-100
MODELO 250-3A

MOLINO DE CAFÉ PARA VENTA A GRANEL
 MARCA GRINDMASTER. COLOR ROJO Y NEGRO, MODELO ANGOSTO DE SOLO 18 CM DE PROFUNDIDAD, MOTOR DE USO RUDO DE 1/2 HP, CAPACIDAD DE HASTA 1.5 KG (3 LB), ALTURA DE BOLSA MÁXIMO 33 CM (13") MÍNIMO 21 CM (8.25"). A 115V / 60HZ / 1F, 8 AMP. SWITCH DE PARO AUTOMÁTICO AL QUITAR LA BOLSA.
 MEDIDAS EXT.: 18 X 38 X 69 CM.
 CODIGO SAT/ 48101604



MOLINO DE CAFÉ PARA VENTA A GRANEL CON MUELAS MAHLKÖNIG
 COLOR NEGRO, MODELO ANGOSTO DE SOLO 18 CM DE ANCHO. MOTOR DE USO RUDO DE 1/2 HP. ALTA VELOCIDAD DE MOLIENDA DE HASTA 1.1 KG / MIN. MUELAS DE ALTA PRECISIÓN FABRICACIÓN ITALIANA. MÚLTIPLES OPCIONES DE MOLIENDA DESDE GRUESO HASTA TURCO. TOLVA DE HASTA 0.65 KG. 115 V / 60 HZ / 1F, 920 W, 8 AMP. SWITCH DE PARO AUTOMÁTICO AL QUITAR LA BOLSA.
 MEDIDAS EXT.: 18 X 38 X 54 CM.

MODELO GR-875-RD (ROJO)
MODELO GR-875-BS (NEGRO)
MODELO 865-B
CAFETERAS PERCOLADORAS

CAFETERA PERCOLADORA PARA 3 JARRAS

MARCA GRINDMASTER. PERCOLA UNA JARRA Y CALENTADOR PARA TRES JARRAS, CONSTRUCCIÓN EN ACERO INOXIDABLE, CONTROL DIGITAL, UNIDAD COMPLETAMENTE PORTABLE, CONTADOR DE CICLOS, CAPACIDAD EN TANQUE DE 4.5 LT (1.2 GAL), 120V / 60HZ / 1F. 1800 W. 15 AMP.
 MEDIDAS EXT.: 21 X 45 X 49 CM.
 (NO INCLUYE JARRAS).
 CODIGO SAT/ 48101505

MODELO AB-3

* PRECIOS MÁS IVA.

CAFETERAS, MOLINOS, JARRAS

& CALENTADORES

ACCESORIOS PARA PERCOLADORAS



JARRA DE CRISTAL CON MANGO
 MARCA GRINDMASTER CAPACIDAD DE 10-12 TAZAS.
 CODIGO SAT/ 48101907

MODELO 98005 (NEGRO)
 MODELO 98006 (ANARANJADO)



TERMO PARA CAFÉ
 MARCA GRINDMASTER. FABRICADO EN ACERO INOXIDABLE CON BOTÓN DE ABIERTO EN LA PARTE SUPERIOR, CAPACIDAD 2.5 LITROS. CERTIFICADO DE CALIDAD NSF.
 CODIGO SAT/ 48101506



TERMO PARA CAFÉ
 MARCA GRINDMASTER. TERMO PARA CAFÉ, FABRICADO EN ACERO INOXIDABLE CON BOTÓN DE ABIERTO EN LA PARTE SUPERIOR, CAPACIDAD 3 LITROS. CERTIFICADO DE CALIDAD NSF.
 CODIGO SAT/ 48101506

MODELO 2502-003

MODELO 2502-004

CAFETERAS PARA POLVOS



CAFETERA PARA POLVOS
 MARCA GRINDMASTER CON 3 TOLVAS CON CAPACIDAD PARA 5 LB (2.5 KG APROX), PARA 3 SABORES DIFERENTES, CAPACIDAD EN EL TANQUE DEL AGUA PARA 3.5 GALONES (13.25 LT). FUNCIONAMIENTO ELÉCTRICO 120 V/1F/ 60 HZ. MEDIDAS EXT.: 31 X 69 X 68CM (FRENTE, FONDO Y ALTO).
 *REQUIERE DE INSTALACIÓN Y CAPACITACIÓN.
 CODIGO SAT/ 48101705

MODELO PIC-3



CAFETERA PARA POLVOS
 MARCA GRINDMASTER. CON 5 TOLVAS CON CAPACIDAD PARA 5 LB (2.5 KG APROX), PARA 5 SABORES DIFERENTES, CAPACIDAD EN EL TANQUE DEL AGUA PARA 5 GALONES (18.9 LT). FUNCIONAMIENTO ELÉCTRICO 120 V / 1 F / 60 HZ.
 MEDIDAS EXTERIORES DE 62 X 64 X 88 CM (FRENTE, FONDO Y ALTO).
 *REQUIERE DE INSTALACIÓN Y CAPACITACIÓN.
 CODIGO SAT/ 48101705

MODELO PIC-5

PERCOLADORAS SATELITALES Y ACCESORIOS



CAFETERA PERCOLADORA PARA TERMO SATELITAL
 MARCA GRINDMASTER. MANUAL, PERCOLADORA 1.5 GAL (5.7 L) DE CALOR RADIANTE, TRANSPORTACIÓN FÁCIL Y SENCILLA, SHUTTLES AISLADOS QUE GUARDAN EL CALOR. TAMAÑO COMPACTO. LUZ DE AVISO QUE ESTÁ LISTO EL CAFÉ. PRODUCE HASTA 400 TAZAS POR HORA. 120V / 1750W/ 14.6 AMP/ 1F. INCLUYE UN SHUTTLE.
 MEDIDAS EXT.: 43 X 23 X 71 CM
 *REQUIERE DE INSTALACIÓN Y CAPACITACIÓN.
 CODIGO SAT/ 48101909

MODELO AP-200-E

* PRECIOS MÁS IVA.

CAFETERAS, MOLINOS, JARRAS

& CALENTADORES



CAFETERA PERCOLADORA DIGITAL PARA SHUTTLE
MARCA GRINDMASTER. DIGITAL, AUTOMÁTICA, DE ALTA RESISTENCIA, CAPACIDAD DE HASTA 5.7 LT (1.5 GAL) POR CICLO, TERMO ALTO INCLUIDO EN EL PRECIO. CONTROLES DIGITALES CON TECNOLOGÍA "PRECISIONBREW" QUE MEJORA Y PERSONALIZA EL SABOR DEL CAFÉ, SALIDA DE AGUA CALIENTE CON 3 VOLÚMENES DE PERCOLADO, DE 0.5 A 1.5 GAL, 120V – 240V / 6600W /28 AMP/1F.
MEDIDAS EXT.: 32 X 44 X 81 CM.
CODIGO SAT/ 48101909
 *REQUIERE DE INSTALACIÓN Y CAPACITACIÓN.

MODELO PBIC-330-V2



CAFETERA PERCOLADORA DIGITAL PARA SHUTTLE
MARCA GRINDMASTER. DIGITAL, AUTOMÁTICA, DE ALTA RESISTENCIA, CAPACIDAD DE HASTA 5.7 LT (1.5 GAL) POR CICLO Y POR TERMO, DOS TERMOS ALTOS INCLUIDOS EN EL PRECIO. CONTROLES DIGITALES CON TECNOLOGÍA "PRECISION BREW" QUE MEJORA Y PERSONALIZA EL SABOR DEL CAFÉ, SALIDA DE AGUA CALIENTE CON 3 VOLÚMENES DE PERCOLADO, DE 0.5 A 1.5 GAL, 120V – 240V / 6600W /28 AMP/1F.
MEDIDAS EXT.: 57 X 44 X 81 CM.
CODIGO SAT/ 48101909
 *REQUIERE DE INSTALACIÓN Y CAPACITACIÓN.

MODELO PBIC-430-V2

CAFETERAS CON MOLINO PARA AMERICANO



CAFETERA PERCOLADORA PARA UN TERMO CON MOLINO INTEGRADO DE CAFÉ.
MARCA GRINDMASTER. TOLVA PARA UN SOLO TIPO DE CAFÉ, CAPACIDAD DE 2.5 KG EN GRANO. PARA TERMOS DE 2.5 Y 3 LT (NO INCLUIDOS EN EL EQUIPO). TECNOLOGÍA "PRECISIONBREW" QUE MEJORA Y PERSONALIZA EL SABOR DEL CAFÉ. SALIDA DE AGUA CALIENTE. PORTA FILTRO EN ACERO INOX. A 120V-1710 W-15 AMP / 1F.
MEDIDAS EXT.: 23.5 X 61.6 X 78 CM.
CODIGO SAT/ 48101909
 *REQUIERE DE INSTALACIÓN Y CAPACITACIÓN.

MODELO GNB-10H



CAFETERA PERCOLADORA PARA UNA JARRA CON MOLINO INTEGRADO DE CAFÉ.
MARCA GRINDMASTER. TOLVA PARA UN SOLO TIPO DE CAFÉ, CAPACIDAD DE 2.5 KG EN GRANO. PARA JARRAS DE 1.8 LT (NO INCLUIDOS EN EL EQUIPO). TECNOLOGÍA "PRECISIONBREW" QUE MEJORA Y PERSONALIZA EL SABOR DEL CAFÉ. SALIDA DE AGUA CALIENTE. PORTA FILTRO EN ACERO INOXIDABLE. 120V-1710W-15 AMP/1F
MEDIDAS EXT.: 23.5 X 61.6 X 66.7 CM.
CODIGO SAT/ 48101909
 *REQUIERE DE INSTALACIÓN Y CAPACITACIÓN.

MODELO GNB-11H

REVISIÓN DE INSTALACIÓN Y CAPACITACIÓN



PRECIO \$ 5,500 MXN

1. REVISIÓN DE VOLTAJE EN LAS INSTALACIONES ELÉCTRICAS, SALINIDAD DEL AGUA Y CALIBRACIÓN DE RENDIMIENTOS SEGÚN EL CLIENTE.
 2. CAPACITACIÓN DE USO Y LIMPIEZA DE LOS EQUIPOS.
 LOS SERVICIOS ESTÁN CALCULADOS PARA LAS SIGUIENTES CIUDADES: CDMX, VERACRUZ, HIDALGO, PUEBLA, GUERRERO, EDO. DE MÉXICO, QUERÉTARO Y QUINTANA ROO.
 *PARA OTRAS CIUDADES SE COTIZARÁN VIÁTICOS.

* PRECIOS MÁS IVA.

CAFETERAS, MOLINOS, JARRAS

& CALENTADORES

CAFETERA SUPERAUTOMÁTICA

MÁQUINA SÚPER AUTOMÁTICA DE CAFÉ
MARCA GRINDMASTER-NECTA. MÁQUINA PARA EXPRESSO CON TOLVA PARA CAFÉ EN GRANO DE 950 GR QUE MUELE, COMPRIME, PRE-INFUSIONA Y EXTRAE EL CAFÉ SIN NECESIDAD DE UN BARISTA. (SE RECOMIENDA GRANO DE CAFÉ CON TOSTADO EXPRESSO MEDIO) CONTIENE DOS TOLVAS PARA POLVOS PARA HACER MEZCLAS DE BEBIDAS CON CAFÉ Y LECHE EN POLVO, MOKA EN POLVO, VAINILLA EN POLVO, ETC. PRODUCCIÓN DE HASTA 45 BEBIDAS DE 12 OZ/HR Ó 120 EXPRESSOS. REQUIERE INSTALACIÓN HIDRÁULICA CON FILTRO DE AGUA DE 3/4". DISPENSA BEBIDAS DE 8, 10 Y 12 OZ. 120V / 12 AMP /1F. CERTIFICADO DE CALIDAD CE.
MEDIDAS EXT.: 33 X 53 X 93 CM DE ALTO.
CODIGO SAT/ 48101705
 *REQUIERE DE INSTALACIÓN Y CAPACITACIÓN.

MODELO KORINTO PRIME
DISPENSADOR DE AGUA CALIENTE

DISPENSADOR DE AGUA CALIENTE
MARCA GRINDMASTER. TERMINADO EN LÁMINA COLOR NEGRO CON CHAROLA DE DERRAMES. CAPACIDAD EN EL TANQUE DE 5 GAL (18.9 LT) CON ACCIÓN DE AUTO RELLENO LO QUE PERMITE CONSERVAR AGUA A TEMPERATURA CONSTANTE. IDEAL PARA PREPARACIÓN DE COMIDA Y BEBIDA A LARGA ESCALA. 120 V / 1.7 KW/ 14.2 AMP /1F. CERTIFICADO DE CALIDAD NSF Y UL.
MEDIDAS EXT.: 24 X 48 X 76 CM.
CODIGO SAT/ 48101714
 *SOBRE PEDIDO.

MODELO HWD5
MÁQUINA PARA TÉ HELADO

MÁQUINA PARA TÉ HELADO
MARCA GRINDMASTER. SISTEMA DE SEGURO PARA BAJA TEMPERATURA QUE LE PERMITE TRABAJAR A LA TEMPERATURA APROPIADA. TIEMPO DE PERCOLADO AJUSTABLE. CONSTRUCCIÓN EN ACERO INOXIDABLE. REQUIERE CONEXIÓN. EMBUDO DE PLÁSTICO DE PERCOLADO. INCLUYE TERMO PARA TÉ MODELO B1/3T CAPACIDAD 3 GALONES (11.4 LT) 120V / 15 AMP /1F. CERTIFICAD DE CALIDAD NSF, C-UL Y UL.
MEDIDAS EXT.: 23 X 57 X 75 CM.
CODIGO SAT/ 48101505
 *SOBRE PEDIDO.

MODELO 3+B1/3T
MÁQUINA DE HELADO SUAVE DE MESA

MÁQUINA DE HELADO SUAVE DE UN TAZÓN
MARCA UGOLINI. PARA PONER SOBRE MESA, TAZÓN CON CAPACIDAD DE 5.68 LT (1.5 GAL), CICLO DE CONGELAMIENTO DE 45-60 MIN. COMPRESOR PARA ENFRIAR DEBAJO DE -7 °C. A 120 V / 60 HZ / 1F.
MEDIDAS EXT.: 20 X 49 X 62 M.
 *SOBRE PEDIDO.
CODIGO SAT/ 48101707

MODELO MINIGELPLUS1

* PRECIOS MÁS IVA.

HORNOS DE CONVECCIÓN

TURBO



HORNOS PROFESIONALES



HORNO TURBO DE CONVECCIÓN 10 CHAROLAS

MARCA EQUICHEF. CAPACIDAD PARA 10 CHAROLAS DE 65 X 45 CM. FABRICADO EN ACERO INOXIDABLE. MOTOR ELÉCTRICO DE BAJO CONSUMO DE ENERGÍA. MANIJA DE APERTURA EN UNA PIEZA Y BISAGRAS PARA PUERTA EN INOXIDABLE. CONTROLADOR DIGITAL DE TEMPERATURA, VAPOR, TIEMPO DESEADO Y LUZ DE PUERTA. PUERTA EN UNA SOLA PIEZA CON CRISTAL TEMPLADO. QUEMADOR DE ALTA EFICIENCIA CON 6 CHISPAS Y 2 SENSORES DE FLAMA EN INOXIDABLE. 4 LLANTAS GIRATORIAS, 2 DE ELLAS CON FRENO.

MEDIDAS EXT.: 1.06 X 1.47 X 1.82 M
MEDIDAS PANEL: FRENTE 18 CM.
CODIGO SAT/ 48101507

MODELO HTE10D



HORNO TURBO DE CONVECCIÓN 12 CHAROLAS

MARCA EQUICHEF. CAPACIDAD PARA 12 CHAROLAS DE 65 X 45 CM. FABRICADO EN ACERO INOXIDABLE. CONTROLADOR DIGITAL DE TEMPERATURA, VAPOR, TIEMPO DESEADO Y LUZ DE PUERTA. MOTOR ELÉCTRICO DE BAJO CONSUMO DE ENERGÍA. PUERTA EN UNA SOLA PIEZA CON CRISTAL TEMPLADO. MANIJA DE APERTURA EN UNA PIEZA Y BISAGRAS PARA PUERTA EN INOXIDABLE. QUEMADOR DE ALTA EFICIENCIA CON 6 CHISPAS Y 2 SENSORES DE FLAMA EN INOXIDABLE. 4 LLANTAS GIRATORIAS, 2 DE ELLAS CON FRENO.

MEDIDAS EXT.: 1.06 X 1.47 X 2.02 M
MEDIDAS PANEL: FRENTE 18 CM.
CODIGO SAT/ 48101507

MODELO HTE12D

* PRECIOS MÁS IVA.

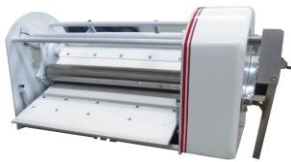
LAMINADORAS Y CORTADORA DIVISORA
CORTADORA DE MASAS Y LAMINADORAS

LAMINADORA DE MESA DE UN SOLO PASO
MARCA EQUICHEF, FABRICADA EN LÁMINA DE ACERO ESMALTADO EN COLOR BLANCO, TIPO DE MESA DE UN SOLO PASO, RODILLOS GRADUADOR DE GROSOR DE APERTURA AJUSTABLE DE ACERO INOXIDABLE, CUCHILLAS LIMPIADORAS, MOTOR DE ½ H.P., PESO APROXIMADO: 32 KGS.
MEDIDAS: 660 X 470 X 300 MM.
CODIGO SAT/ 48101600

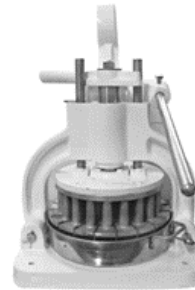

CORTADORA DIVISORA DE MASA MANUAL
MARCA EQUICHEF: CORTADORA DIVISORA DE MASA MANUAL DE 36 TANTOS, IDEAL PARA CORTE DE MASA EN PESO Y MEDIDAS EN PORCIONES IGUALES, PARA BOLILLOS, PAN DULCE, ETC., INDISPENSABLE EN PANADERÍAS. CAZO ESTAÑADO, CUCHILLAS EN ACERO INOXIDABLE, TERMINADOS EN PINTURA ESMALTADA COLOR BLANCO. SÚPER REFORZADA. PESO APROXIMADO 75 KGS. **MEDIDAS APROX.: 500 X 500 X 800 MM.**
CODIGO SAT/ 48101603

MODELO LMM-1

LAMINADORA DE MESA DE BANDA
MARCA EQUICHEF, FABRICADA EN LÁMINA DE ACERO ESMALTADO EN COLOR BLANCO, TIPO DE MESA DE BANDA, INTERRUPTOR REVERSIBLE, RODILLOS DE ACERO INOXIDABLE, APERTURA ENTRE RODILLOS MÁXIMA DE 5 CMS. Y MÍNIMA DE 0.5 CMS., GRADUADOR DE GROSOR DE APERTURA AJUSTABLE, CUCHILLAS LIMPIADORAS, BRAZOS ABATIBLES, BANDA TRANSPORTADORA DE PVC HIGIÉNICA Y LAVABLE, MOTOR DE ½ H.P. A 120V / 60HZ, PESO APROXIMADO DE 68 KGS.
MEDIDAS: LARGO 1600 X 800 X 650 MM.
CODIGO SAT/ 48101600

MODELO R-36-3

LAMINADORA DE PISO DE BANDA
MARCA EQUICHEF, FABRICADA EN LÁMINA DE ACERO ESMALTADO EN COLOR BLANCO, TIPO DE PISO CON BANDA, INTERRUPTOR REVERSIBLE, RODILLOS DE ACERO INOXIDABLE, APERTURA ENTRE RODILLOS DE 5 CMS. Y MÍNIMA DE 0.5 CMS., GRADUADOR DE GROSOR DE APERTURA AJUSTABLE, CUCHILLAS LIMPIADORAS, BRAZOS ABATIBLES, BANDA TRANSPORTADORA DE PVC HIGIÉNICA Y LAVABLE, MOTOR DE ½ H.P. A 120V/60HZ. BASE CON RUEDAS GIRATORIAS. PESO APROXIMADO DE 88 KGS.
MEDIDAS: LARGO 1600 X 800 X 1100 MM.
CODIGO SAT/ 48101600

MODELO LMM-160

LAMINADORA DE PISO DE BANDA
MARCA EQUICHEF, FABRICADA EN LÁMINA DE ACERO ESMALTADO EN COLOR BLANCO, TIPO DE PISO CON BANDA, INTERRUPTOR REVERSIBLE, RODILLOS DE ACERO INOXIDABLE, APERTURA ENTRE RODILLOS DE 5 CMS. Y MÍNIMA DE 0.5 CMS., GRADUADOR DE GROSOR DE APERTURA AJUSTABLE, CUCHILLAS LIMPIADORAS, BRAZOS ABATIBLES, BANDA TRANSPORTADORA DE PVC HIGIÉNICA Y LAVABLE, MOTOR DE ½ H.P. A 120V/60HZ. BASE CON RUEDAS GIRATORIAS. PESO APROXIMADO DE 98 KGS.
MEDIDAS: LARGO 2650 X 800 X 1100 MM.
CODIGO SAT/ 48101600

MODELO LMB-160

LAMINADORA DE PISO DE BANDA CON CABEZAL REFORZADO
MARCA EQUICHEF, FABRICADA EN LÁMINA DE ACERO ESMALTADO EN COLOR BLANCO, TIPO DE PISO CON BANDA, INTERRUPTOR REVERSIBLE, RODILLOS DE ACERO INOXIDABLE, APERTURA ENTRE RODILLOS DE 5 CMS. Y MÍNIMA DE 0.5 CMS., GRADUADOR DE GROSOR DE APERTURA AJUSTABLE, CUCHILLAS LIMPIADORAS, BRAZOS ABATIBLES, BANDA TRANSPORTADORA DE PVC HIGIÉNICA Y LAVABLE, MOTOR DE 3/4 H.P. A 120V/60HZ. BASE CON RUEDAS GIRATORIAS. PESO APROXIMADO DE 134 KGS.
MEDIDAS: LARGO 2700 X 800 X 1100 MM.
CODIGO SAT/ 48101600

MODELO LMB-265
MODELO LMB-270

CONDICIONES DE VENTA
CORTADORAS DE PAN

+ ENTREGA INMEDIATA
 + EMPAQUE P/ ENVÍO FORÁNEO \$ 700 M.N. * + I.V.A.

LAMINADORAS

+ ENTREGA: 4 SEMANAS
 + ANTICIPO 60% Y SALDO ANTES DEL EMBARQUE
 + EMPAQUE P/ ENVÍO FORÁNEO \$ 2,000 M.N. ** + I.V.A.

* ESTE PRECIO ES COSTO Y NO APLICA NINGÚN DESCUENTO

* PRECIOS MÁS IVA.

VITRINAS
VITRINAS PARA HELADO

VITRINA PARA HELADOS TIPO ITALIANO
 MARCA EQUICHEF, TERMINADA EN COLOR NEGRO. SISTEMA DE ENFRIAMIENTO POR CIRCULACIÓN DE AIRE. INCLUYE 10 INSERTOS EN ACERO INOXIDABLE PARA 5 LITROS DE HELADO. CONTROL DE TEMPERATURA DIGITAL. DE 1.00 M. DE FRENTE. VOLTAJE A 220/60HZ. + NEUTRO.

NUEVO
MODELO VHM-10

VITRINA PARA HELADOS TIPO ITALIANO
 MARCA EQUICHEF, TERMINADA EN COLOR NEGRO. SISTEMA DE ENFRIAMIENTO POR CIRCULACIÓN DE AIRE. INCLUYE 16 INSERTOS EN ACERO INOXIDABLE PARA 5 LITROS DE HELADO. CONTROL DE TEMPERATURA DIGITAL. DE 1.50 M. DE FRENTE. VOLTAJE A 220/60HZ. + NEUTRO.

NUEVO
MODELO VHM-16

* PRECIOS MÁS IVA.

CAFETERAS & MOLINOS

PARA EXPRESSO

Magister

Sistema Caffè

CAFETERAS PEQUEÑO BAR

CAFETERA MANUAL 1 GRUPO

MARCA MAGISTER. CARROCERÍA EN ACERO INOX Y UNA SALIDA VAPOR. GRUPO EROGADOR PROFESIONAL DEDICADO. CALDERA DE 400 CC REALIZADA EN MATERIAL ESTAMPADO DE ALTO ESPESOR. DEPÓSITO DEL AGUA CON CAPACIDAD DE 2.5 LT. TEMPERATURA GRUPO EROGADOR REGULABLE. ELECTRÓNICAMENTE. FUNCIONAMIENTO CONTROLADO ELECTRÓNICAMENTE MEDIANTE CENTRALINA DEDICADA: GESTIÓN DEL NIVEL DE AGUA POR DEPÓSITO CON ALARMA ACÚSTICO. TIME-OUT TIEMPO DE EROGACIÓN. EROGACIÓN AGUA CALIENTE. RECUPERACIÓN Y LLENADO DE LA CALDERA TRAS LA EROGACIÓN DE VAPOR. 1000 W, 115V/60HZ/1F. PESO: 14.5 KG. CAPACIDAD EN TAZAS POR HORA: 20. **MEDIDAS EXT.: 0.25 X 0.32 X 0.40 M.** **CODIGO SAT/ 48101705**

MODELO MS30IV2

CAFETERA AUTOMÁTICA CON DOSAJE PROGRAMABLE 1 GRUPO.

MARCA MAGISTER. CAPACIDAD DE PRODUCCIÓN: 40 A 60 EN TAZAS/HR, CARROCERÍA EN ACERO INOXIDABLE., ALTURA DEL GRUPO PARA VASOS DE HASTA 135 MM. GRUPO PROFESIONAL CON ELECTROVÁLVULA TÉRMICAMENTE BALANCEADA, NIVEL AUTOMÁTICO CON SEGURIDAD DEL CALENTADOR, SISTEMA DE SEGURIDAD ACCIONADO POR FALTA DE AGUA EN EL DEPÓSITO INTERNO, REGULACIÓN Y CONTROL DE CALDERA EN LATÓN POR PRESOSTATO Y MANÓMETRO, TERMÓSTATO Y VÁLVULA DE SEGURIDAD EN LA CALDERA, UN GRIFO AGUA Y UN GRIFO VAPOR, CONEXIÓN A LA RED HIDRÁULICA (MÁXIMA PRES. 2,5 BAR) CAPACIDAD CALDERA: 1.5 LT. POTENCIA: 1,400W - 110V, PESO: 18 KG ORIGEN: ITALIA. **DIMENSIÓN: 250 X 430 X 350 DE ALTURA,** **CODIGO SAT/ 48101705**

MODELO ES40R

CAFETERAS PERCOLADORAS

CAFETERA SEMIAUTOMÁTICA COMPACTA 1 GRUPO

MARCA MAGISTER. CAFETERA SEMIAUTOMÁTICA DE EROGACIÓN CONTINUA. CARROCERÍA EN ACERO INOX AISI. BOMBEADOR VOLUMÉTRICO INCORPORADO CON BY-PASS BALANCEADO. CALDERA CON CAPACIDAD DE 4 LT. AUTO NIVEL ELECTRÓNICO DE SERIE. MANDO EROGACIÓN CAFÉ CON PULSANTE. SALIDA AGUA CALIENTE CON MANDO MEDIANTE PULSANTE. TERMÓSTATO DE SEGURIDAD PARTE ELÉCTRICA. POTENCIA DE 1200 W / 127 V. PESO 47 KG. CAPACIDAD EN TAZAS POR HORA: 50-70. **MEDIDAS EXTERIORES: 42 X 54 X 50 CM.** **CODIGO SAT/ 48101705**

MODELO STILO MS60

CAFETERA AUTOMÁTICA ELECTRONICA COMPACTA 1 GRUPO LINEA STILO

MARCA MAGISTER. CAFETERA AUTOMÁTICA ELECTRÓNICA CON DOSAJE PROGRAMABLE. CARROCERÍA EN ACERO INOXIDABLE BRILLANTE. CALDERA DE 4 LT. BOMBEADOR VOLUMÉTRICO INCORPORADO CON BY-PASS BALANCEADO. AUTONIVEL ELECTRÓNICO DE SERIE. MANDO DE EROGACIÓN DE CAFÉ CON BOTONERA PARA DOSAJE VOLUMÉTRICO (PROGRAMABLE DE 0 A 3000 CC) CON 4 DOSIS POR GRUPO, Y PULSANTE PARA LA EROGACIÓN CONTINUA. SALIDA AGUA CALIENTE CON DOSAJE PROGRAMABLE Y AUTOMÁTICO CON MANDO DESDE LA BOTONERA. TERMÓSTATO DE SEGURIDAD PARTE ELÉCTRICA. POTENCIA DE 1200 W / 127 V. PESO 47 KG. CAPACIDAD EN TAZAS POR HORA: 50-70. **MEDIDAS EXTERIORES: 42 X 54 X 50 CM.** **CODIGO SAT/ 48101705**

MODELO STILO ES60

* PRECIOS MÁS IVA.

CAFETERAS & MOLINOS
PARA EXPRESSO

CAFETERA SEMIAUTOMÁTICA DE EROGACIÓN CONTINUA 2 GRUPOS
MARCA MAGISTER. CAFETERA SEMIAUTOMÁTICA DE EROGACIÓN CONTINUA, CARROCERÍA EN ACERO INOXIDABLE AISI, BOMBREADOR VOLUMÉTRICO INCORPORADO CON BYPASS BALANCEADO, AUTO NIVEL ELECTRÓNICO DE SERIE, MANDO EROGACIÓN CAFÉ CON PULSANTE, SALIDA AGUA CALIENTE CON MANDO MEDIANTE PULSANTE, DOS SALIDAS DE VAPOR INDEPENDIENTES A LA CALDERA LO CUAL NO AFECTA LA PRESIÓN DE LA SALIDA DEL CAFÉ, TERMÓSTATO DE SEGURIDAD PARTE ELÉCTRICA, VERSIÓN REBAJADA PARA EL EMPLEO DE VASOS DE HASTA 135 MM. DE ALTURA, CAPACIDAD EN CALDERA: 11 LT., POTENCIA: 2400 W – 110 V – 24 AMP., PESO 68 KG. COLOR ROJO. ORIGEN: ITALIA.
MEDIDAS: 795 X 535 X 500 MM.
CODIGO SAT/ 48101705

MODELO STILO MS100

CAFETERA AUTOMÁTICA ELECTRÓNICA CON DOSAJE PROGRAMABLE 2 GRUPOS
MARCA MAGISTER. CARROCERÍA EN ACERO INOXIDABLE BRILLANTE O BARNIZADO, BOMBREADOR VOLUMÉTRICO INCORPORADO CON BYPASS BALANCEADO, AUTO NIVEL ELECTRÓNICO DE SERIE, MANDO DE EROGACIÓN DE CAFÉ CON BOTONERA PARA DOSAJE VOLUMÉTRICO (PROGRAMABLE DE 0 A 3000 CC) CON 4 DOSIS POR GRUPO, Y PULSANTE PARA LA EROGACIÓN CONTINUA, SALIDA DE AGUA CALIENTE CON DOSAJE PROGRAMABLE Y AUTOMÁTICO CON MANDO DESDE LA BOTONERA, DOS SALIDAS DE VAPOR INDEPENDIENTES A LA CALDERA LO CUAL NO AFECTA LA PRESIÓN DE LA SALIDA DEL CAFÉ, TERMÓSTATO DE SEGURIDAD PARTE ELÉCTRICA, VERSIÓN REBAJADA PARA EL EMPLEO DE VASOS DE HASTA 135 MM DE ALTURA, CAPACIDAD EN CALDERA: 11 LT. POTENCIA: 2400W – 110V – 24 AMP. PESO 68 KG. COLOR ROJO. ORIGEN: ITALIA.
MEDIDAS: 795 X 535 X 500 MM.
CODIGO SAT/ 48101705

MODELO STILO ES100
MOLINOS PARA CAFÉ

MOLINO PARA CAFÉ MANUAL CON TOLVA DE 250 GR
MARCA MAGISTER. ESTRUCTURA DE ALUMINIO FUNDIDO Y DE ACERO INOXIDABLE. CUCHILLAS PLANAS DE ACERO ESPECIAL TEMPLADO CON REGULADOR MICROMÉTRICO. PUESTA EN MARCHA Y DETENCIÓN MANUAL. REGULACIÓN DE LA DOSIS DE 5.5 A 8.5 GR. DIÁMETRO CUCHILLAS: 50 MM. PRODUCCIÓN: 2,5-3,5 KG/HR. CAPACIDAD RECIPIENTE GRANOS DE CAFÉ: 250 GR. CAPACIDAD RECIPIENTE CAFÉ MOLIDO: 140 GR. VOLTAJE: 115 VOLTS 60 HZ POTENCIA: 100 W. DIMENSIONES MM: 150 X 260 X 360 DE ALTURA. PESO: 5.8 KG. ORIGEN: ITALIA. RECOMENDADA PARA CAFETERA MODELO ES40 Y MS40.
CODIGO SAT/ 48101604

MODELO MMD6

MOLINO PARA CAFÉ AUTOMÁTICO CON TOLVA DE 1.5 KG
MARCA MAGISTER. CUERPO EN ALUMINIO ANODIZADO Y ACERO INOXIDABLE. CUCHILLAS PLANAS DE ACERO ESPECIAL TEMPLADO CON REGULADOR MICROMÉTRICO. PUESTA EN MARCHA Y DETENCIÓN AUTOMÁTICA. REGULACIÓN DE LA DOSIS DE 5.5 – 9 GR. DIÁMETRO CUCHILLAS: 63 MM. PRODUCCIÓN: 3,5 -5,5 KG/HR. CAPACIDAD DEL RECIPIENTE PARA CAFÉ EN GRANOS: 1.500 GR. CAPACIDAD DEL RECIPIENTE PARA CAFÉ MOLIDO: 300 GR. VOLTAJE: 115 VOLTS 60 HZ. POTENCIA: 250 W. DIMENSIONES MM: 210 X 370 X 550 DE ALTURA. PESO: 11 KG. ORIGEN: ITALIA. RECOMENDADA PARA CAFETERAS DE DOS GRUPOS MS100 Y ES100.
CODIGO SAT/ 48101604

MODELO M12ATR

* PRECIOS MÁS IVA.

HORNOS

DE MICROONDAS

Amana
Commercial



MICROONDAS COMERCIAL.

MARCA AMANA. TIMER DE 10 MIN. CONTROL ANÁLOGO, POTENCIA DE 1000 W, CAPACIDAD DE 1.2 FT³, SEÑAL DE FIN DE CICLO, GABINETE EN ACERO INOXIDABLE.
MEDIDAS: 559 X 483 X 352 MM.
CODIGO SAT/ 48101516

MODELO RCS10DSE



MICROONDAS COMERCIAL.

MARCA AMANA. FABRICADA EN ACERO INOXIDABLE, CONTROLES DIGITALES, CAPACIDAD 1.2 FT³, SEÑAL DE FIN DE CICLO, PROGRAMACIÓN DE TIEMPOS POR PRODUCTO, POTENCIA DE 1000 W, PARA TRABAJO PESADO.
MEDIDAS: 552 X 501 X 362 MM.
CODIGO SAT/ 48101516

MODELO RCS10TS